

Montemilia s.a.s. di Ballini Fausto e C. Società Agricola

MACCHINE ED ATTREZZATURE AGRICOLE

Rif. Libretto o UMA	n° elenco	CATEGORIA	MARCA/MODELLO	Potenza (Kw)	OMOLOGAZIONE	TELAIO	TARGA	NOTE	ANNO Immatricolazione/ Acquisto	VALORE STIMATO (€IVA esclusa)	Libretto
2		Rimorchio agricolo - bilico tre assi con cassone ribaltabile	RAVIZZA PIETRO E LUIGI RA200FAB		LCA2111	RA200FAB0123	AL444B	tre assi - 2009	PR 2009	€ 25.000,00	Si
3		Rimorchio agricolo - con apparecchiatura caricarotoballe	RAVIZZA PIETRO E LUIGI RA140BA		LCA2100	RA140BA0103	AL443B	Per trasporto balloni di fieno	PR 2009	€ 7.000,00	Si
4		Rimorchio agricolo - botte	F.LLI BOSSINI SNC RAB 140 SIC		OL89142MAE01BS	0026	BS*009339	150 ql - revisione 01/1995 NON RISCONTRATO	BS 1991	€ -	Si
5		Trattrice agricola a 4 RM	MERLO F 28 TDT 04		OX00295MAM	ZF1F28T04B7363663	BE500K	circa 19.000 ore di lavoro necessita di importanti interventi	PR 2003	€ 6.000,00	Si
7		Trattrice agricola a 4 RM	MERLO F28 TDI 02		OX00295MAEST01B	ZF1F28T02B5363764	BE507K	Sito c/o Az. Ag. DIEBA	PR 2003	€ 12.000,00	Si
10		Trattrice agricola a 4 RM	LANDINI TEAL/BA	57,2	OX00088MAEST05	TEALM43047	AT196D	NON RISCONTRATA	PR 2003	€ -	Si
11		Trattrice agricola a 4 RM kW 68	JOHN DEERE M 5820 - CU2	68,0	OX00092MAEST09H	L05820G573543	AW492Y	circa 8.500 ore di lavoro	PR 2008	€ 23.000,00	Si
12		Rimorchio agricolo - botte	RAVIZZA RA 200 NA		EU53103MACPBS08	Q1RA2FD7R	AJ499B	200 q	PR 2008	€ 16.000,00	Si
13		Trattrice agricola a 4 RM	BCS FERRARI A5		OM32730MA	298748	AG347A	NON RISCONTRATA Presente macchina diversa: Antonio Carraro TIPO 943565 Omologazione n° DG33124MAOM Identificazione n° 94366505867	PR 1998	€ -	Si
14		Trattrice agricola a 4 RM kW 91	JOHN DEERE M 6420 CF2T2	91,0	OX00092MAEST04AM	L06420E492225	AZ676D	circa 11.000 ore di lavoro	RE 2006	€ 23.000,00	Si
18		Trattrice agricola a 4 RM	FIAT TRATTORI FIAT 160 90 DT 24	117,0	OM04737MAE	262064	VR*053671	circa 17.000 ore di lavoro - acquistato usato	VR 1986	€ 5.000,00	Si
24		Trattrice agricola a 4 RM	JOHN DEERE 7810/2	137,6	OL00015MAE02DMI	RW7810H050855	AP375X	Sito c/o officina Demaldè Villanova d'Arda - da riparare	PR 2002	€ 25.000,00	Si
27		Trattrice	OM			700955	MO13735	Fatiscente		€ -	NO
	30	Autoveicolo per trasporto animali vivi	NISSAN VI L35/1 ECO 1 100				BA033JD	575.000 Km, non assicurato, attualmente non utilizzato	BG 1998	€ 3.000,00	Si
	31	Rimorchio agricolo - botte	GRAZIOLI RMB200		OL94048MAE01BS	11896	OR*002768	140 q - tre assi	OR 1997	€ 10.000,00	Si
	32	Trattrice agricola a 4 RM	NEW HOLLAND U.K. LTD FIAT M 115 DT/1	85,8	OM32409MAEST03C	0017145B	AT152D	circa 14.000 ore di lavoro	PR 2003	€ 12.000,00	Si
	33	Trattrice agricola a 4 RM	JOHN DEERE 6510 AS/3	77,0	OL98022MAE05MI	L06510V269731	AP412X	circa 8.500 ore di lavoro - da riparare	PR 2002	€ 16.000,00	Si
	34	Autocarro cassonato per trasporto di cose	DAIMLERCHRYSLER AG MB412 DT 40/35		OM54003EST23DV1	WDB9044131P986554	BL850AR	215.000 Km - rifare sponde	BS 2000	€ 7.000,00	Si
	35	Autoveicolo per trasporto specifico con cisterna latte	DAIMLERCHRYSLER AG MB 1831 EU3 ADR TRASC		EU148616CPVR/04	WDB9500381K849919	CN537YV	427.563 Km - con cisterna refrigerata l 12.000	PR 2004	€ 25.000,00	Si
	36	Carro unifeed	DUNKER STORTI 200 - serial n° TDN2000007						2003	€ 12.000,00	
	37	Trincia stocchi	FERRI - MODELLO F 270						1996	€ 2.000,00	
	38	Autocarro per il trasporto di cose - uso propirio	IVECO FIAT 79 14 1 3 6 CTG N2		OM80487EST02	ZCFA79A0002364358	PR513893	Presso Officina Bigi Service	20/06/88	€ 4.000,00	Si
	39	n° 2 frigo su pesa 12 + 50 q								€ 3.000,00	
	40	pese mobili								€ 1.000,00	
	41	Gabbiette vitelli n° 47 * 5 = 235								€ 28.200,00	
	42	n. 2 cisterne gasolio								€ 1.200,00	
	43	Forche e pala per Merlo								€ 700,00	
	44	Agitatore								€ 600,00	
	45	Arredo ufficio e impianti								€ 5.000,00	
	46	Boiler per acqua vitelli								€ 500,00	
	47	Pesa ponte a fossa								€ 3.000,00	
	48	Atomizzatore						fatiscente		€ -	
	49	Carro foraggero	BODINI					fatiscente		€ -	
	50	Carro unifeed	PAGLIARI					fatiscente		€ -	
	51	Paker						fatiscente		€ -	
	52	Pala								€ 300,00	
	53	Ventole stalle						per lo più non funzionanti		€ 3.000,00	
	54	Raschiatori						per lo più non funzionanti		€ -	
	55	Rottami ferro						costo di smaltimento già detratto da stima immobiliare		€ -	
Non riscontrati	22	Bollitore	RIELLO 662 M RL 130 T/L			2374000020				€ -	NO
	23	Trattrice	HARVSTER IH533			13877	PR35970			€ -	NO
	25	Trattrice	FIAT 550			524640	MO17112			€ -	NO
	26	Trattrice	FIAT 1180 DT 12			726148	MO39957			€ -	NO
	28	Trattrice	FIAT 215			312167	PR15625			€ -	NO
	29	Trattrice	FIAT 215			305128	AC0886C			€ -	NO

	Rif. Libretto UMA	n° elenco	CATEGORIA	MARCA/MODELLO	Potenza (Kw)	OMOLOGAZIONE	TELAIO	TARGA	NOTE	ANNO Immatricolazione/ Acquisto	VALORE STIMATO (€IVA esclusa)	Libretto	
Affitto da ALLEVAMENTI ASSOCIATI	1		Essicatoio prodotti agricoli	RIELLO 657 M			2164000301				€ -	NO	
	6		Trattrice	FORD 4000 A			151893	PV015816			€ -	NO	
	8		Trattrice	LAMBORGHINI 1R			15337	RE025766			€ -	NO	
	15		Trattrice agricola a 2 RM	FIAT 311 R				AW453D	kW 24,29	RE 1999	€ -	Sì	
	16		Trattrice	FORD 6600			A296962	AW451D			€ -	NO	
	17		Trattrice	FORD 4000 Y			A173011Y	AW449D			€ -	NO	
	19		Trattrice	FIAT 1000 S DT			914204	RE23459			€ -	NO	
	20		Trattrice agricola 2 RM	SAME CORSARO 70 V		OM01429MA	1556	RE*018358	kW 49,31	RE 1972	€ -	Sì	
	21		Trattrice	FFSA FIAT 1000			956230	RE34622			€ -	NO	
Attrezzature minute		56	Attrezzature minute							€ 1.000,00			
Comodato Autogas Nord Veneto Emiliana s.r.l.		57	N° 3 cisterne GPL in comodato rivendicate da Autogas Nord								€ -		
Non di proprietà	9		Trattrice	MERLO F 28 TDI 02			ZF1F28T02B7130664	BC099T	Presente in azienda al momento del rilievo in data 06/06/2013 ma non di proprietà dell'Azienda Montemilia s.a.s. di Ballini Fausto e C. Società Agricola		€ -		
											€ 280.500,00		
Detrazione per tener conto della minore appetibilità derivante dalla vendita all'asta, della forzata acquisizione completa del parco macchine, dei vizi occulti, della necessità di riparazioni, della mancata manutenzione dei mezzi										-35,0%	-98.175,00		
											182.325,00		
											Che si arrotonda a:	182.000,00	

CONSISTENZA PARCO MACCHINE

MACCHINE DENUNCIATE

CODICE UMA: 2344
CUAA: 00177650330
PARTITA IVA: 00563780345
CATEGORIA: CONTO PROPRIO
DENOMINAZIONE: MONTEMLIA S.A.S. DI BALLINI FAUSTO E C. SOCIETA' AGRICOLA

SEDE LEGALE
INDIRIZZO: VIA RESGA 14
LOCALITA':
CAP: 43022
COMUNE: MONTECHIARUGOLO (PR)

TITOLARE / LEGALE RAPPRESENTANTE
CODICE FISCALE: BLLFST39H15H256A
COGNOME: BALLINI
NOME: FAUSTO
DATA NASCITA: 15/06/1939
LUOGO DI NASCITA: REZZATO (BS)

N°	DATA CARICO	POSS. GENERE	MARCA TIPO	MATRICOLA TELAIO / MOTORE	TARGA	KW CARB.	DATA SCARICO
1	07/02/2011	L ESSICATOIO PRODOTTI AGRICOLI	RIELLO 657 M	02164000301		0,00 G	AFFITTO
2	13/08/2009	P RIMORCHIO DI PESO SUP. A 15 Q.LI 3 ASSI	RAVIZZA PIETRO & L. RA200FAB	RA200FAB0123	AL444B	0,00	
3	13/08/2009	P RIMORCHIO DI PESO SUP. A 15 Q.LI 2 ASSI	RAVIZZA PIETRO & L. RA140BA	RA140BA0103	AL443B	0,00	
4	16/10/2008	P RIMORCHIO DI PESO SUP. A 15 Q.LI 2 ASSI	BOSSINI RAB 140 SIC	0026	BS009339	0,00	N
5	16/10/2008	P TRATTRICE	MERLO F 28 TDT 04	ZF1FF28T04B73 63863	BE500K	74,90	G
6	16/10/2008	P TRATTRICE	FORD 4000 A	151893	PV015816	36,00	G AFFITTO
7	16/10/2008	P TRATTRICE	MERLO F 28 TDI 02	ZF1FF28T02B53 63764	BE507K	103,00	G
8	16/10/2008	P TRATTRICE	LAMBORGHINI 1R	15337	RE025766	19,40	G AFFITTO
9	16/10/2008	P TRATTRICE	MERLO F 28 TDI 02	ZF1F28T02B7130 664	BC099T	103,00	G DIVERSA PROPRIETA'
10	14/10/2008	P TRATTRICE	LANDINI TEAL/BA	TEALM430347	AT196D	57,20	G
11	14/10/2008	P TRATTRICE	JOHN DEERE M 5820 CU2	LO5820G573543	AW492Y	68,00	G
12	14/10/2008	P RIMORCHIO DI PESO SUP. A 15 Q.LI 3 ASSI	RAVIZZA RA 200 NA	Q1RA2FD7R	AJ499B	0,00	N
13	14/10/2008	P TRATTRICE	BCS FERRARI 45	298748	AG347A	31,00	G
14	15/10/2007	P TRATTRICE	JOHN DEERE M 6420	L06420E492225	AZ676D	91,00	G
15	15/10/2007	P TRATTRICE	FIAT 311 R	001064	AW453D	22,00	G AFFITTO
16	15/10/2007	P TRATTRICE	FORD 6600	A296952	AW451D	62,50	G AFFITTO

	P	TRATRICE	FORD 4000 Y	A173011Y	AW449D	45,50	G AFFITTO
	P	TRATRICE	FIAT 160 90 DT 24	262064	VR53671	117,00	G
19	15/10/2007	P	TRATRICE	FIAT 1000 S DT	914204	RE23459	80,80 G AFFITTO
20	15/10/2007	P	TRATRICE	SAME CORSARO 70 V	1556	RE18358	49,20 G AFFITTO
21	15/10/2007	P	TRATRICE	FFSA FIAT 1000	356230	RE34622	73,50 G AFFITTO
22	02/02/2005	P	BOLLITORE	RIELLO 662M RL 130 T/L	02374000020	.	0,00 G NON RISCANTATA
23	24/01/2002	P	TRATRICE	HARVSTER IH533	13877	PR35970	40,00 NON RISCANTATA
24	24/01/2002	P	TRATRICE	JOHN DEERE J.D.7810/2	RW7810H050855	.	176,00
25	24/01/2002	P	TRATRICE	FIAT550 FIAT	524640	MO17112	40,40 G NON RISCANTATA
26	24/01/2002	P	TRATRICE	FIAT 1180 DT12	726148	MO39957	84,50 . NON RISCANTATA
27	24/01/2002	P	TRATRICE	OM 650	700955	MO13735	47,70 GNON PRESENTE UBREITO
28	03/12/2001	P	TRATRICE	FIAT 215	312167	PR15625	16,10 G NON RISCANTATA
29	03/12/2001	P	TRATRICE	FIAT 215	305128	AC0886C	16,10 G NON RISCANTATA

Libretto 1358849207176 emesso il 22/01/2013 da FRANCO TREVISAN

ELENCO MEZZI AGRICOLI

PROPRIETA' MONTEMILIA S.A.S. DI BALLINI FAUSTO E C. SOCIETA' AGRICOLA

2. RIMORCHIO AGRICOLO RAVIZZA

TARGA: AL444B - immatricolazione: PR 2009

carro granella e mais – tre assi



5. MERLO F28

TARGA: **BE500K** - immatricolazione: **PR 2003?**

Circa 19.000 ore di lavoro – anno 2003



7. MERLO F28

TARGA: **BE507K** - immatricolazione: **PR 2003**

Sito presso Azienda Agricola Dieba



10. LANDINI

TARGA: **AT196D**

- immatricolazione: **PR 2003**

kw 57,20

NON RISCOVTRATO

11. TRATTRICE AGRICOLA JOHN DEERE – 5820

TARGA: **AW492Y** - immatricolazione: **PR 2008**

Circa 8.500 ore di lavoro

kW 68

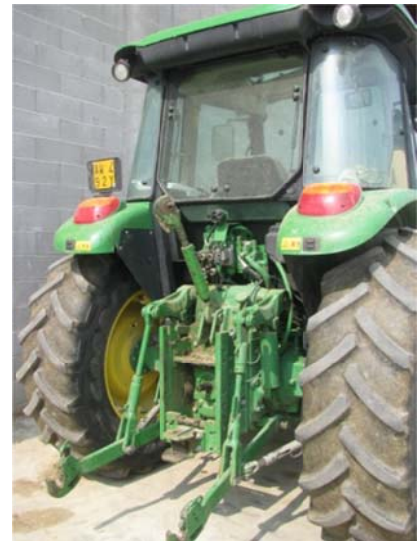

12. BOTTE RAVIZZA

TARGA: **AJ499B** - immatricolazione: **PR 2008**

200 q



18 FIAT 160 – TURBO DT

TARGA: **VR 53671** - immatricolazione: **VR 1986**

Circa 17.000 ore di lavoro – acquistato usato - **kw 117**



24 TRATTORE JOHN DEERE – 7810

TARGA: **AP375X** - immatricolazione: **PR 2002**

kw 137,6

Presso officina Demaldè – Villanova d'Adda (PC)

Necessita di importanti riparazione

27. TRATTRICE OM



30. AUTO TRASPORTO ANIMALI VIVI NISSAN

TARGA: **BA033JD** - immatricolazione: **BG 1998**

575.000 km – assicurazione non rinnovata – non utilizzato



31. RIMORCHIO AGRICOLO BOTTE GRAZIOLI

TARGA: **OR2768** - immatricolazione: **OR 1997**

140 q – tre assi - acquistata usata



32. TRATTRICE AGRICOLA NEW HOLLAND – M115

TARGA: **AT152D** - immatricolazione: **PR 2003**

Circa 14.000 ore di lavoro **kw 85,8**



33. TRATTRICE AGRICOLA JOHN DEERE – 6510

TARGA: **AP412X** - immatricolazione: **PR 2002**

Circa **8.500** ore di lavoro - **kW 77** – fermo, guarnizione testata da rifare



34. AUTOCARRO PER TRASPORTO – MERCEDES

TARGA: **BL850AR** - immatricolazione: **BS 2000**

215.000 km – rifare le sponde



35. CAMION LATTE DAIMLERCHRYSLER

TARGA: CN537YV - immatricolazione: PR 2004

430.000 Km - con cisterna refrigerata | 12.000 OL99200BS



36. CARRO UNIFEED – STORTI 200



37. TRINCIA-STOCCHI



38. AUTOCARRO FIAT IVECO

TARGA: **PR513893** - immatricolazione: **20/06/88**

39. N° 2 FRIGO SU PESA



40. PESE MOBILI



41. n° 235 GABBIE VITELLI



42. n° 2 CISTERNE GASOLIO



43. FORCHE E PALA PER MERLO



44. AGITATORE



45. ARREDO UFFICIO E IMPIANTI



46. BOILER PER ACQUA VITELLI

47. PESA PONTE



48. ATOMIZZATORE PER KIWI



49. CARRO FORAGGERO BODINI



50. CARRO UNIFED PAGLIARI



51. PAKER



52. PALA



53. VENTOLE



54. RASCHIATORI



55. ROTTAMI FERRO



56. ATTREZZATURE MINUTE



RAVIZZA PIETRO E LUIGI
di **RAVIZZA FABRIZIO & C. s.r.l.**
SINDACATO AGRICOLI OMOLOGATI
24090 CALCHINATE (Bergamo) Italia
v.le Europa, 17 - Tel. 035/841128



MODELLO

TIPO

MATRICOLA

ANNO DI COSTRUZIONE

RAVIZZA PIETRO E LUIGI di RAVIZZA FABRIZIO & C. s.r.l.

TIPO _____
N° OMOLOGAZIONE OL _____
N° DI IDENTIFICAZIONE _____
MASSA A PIENO CARICO _____ kg
MASSA MAX SULL'OCCHIONE _____ kg
MASSA 1° ASSE _____ kg
MASSA 2° ASSE _____ kg
MASSA 3° ASSE _____ kg

RAVIZZA PIETRO E LUIGI di RAVIZZA FABRIZIO & C. s.r.l.
SINDACATO AGRICOLI OMOLOGATI
v.le Europa, 17 - Tel. 035/841128

TARGA AL443B

N° T000092PR
 UFFICIO PROVINCIALE D'ARMA
 VISTE LE NORME DEL D.L. 30.4.1982 N. 285 VISTO LA PRESCRITTA DOCUMENTAZIONE
 SI IMMATRICOLA CON LA SUDETTA TARGA IL VEICOLO
 DI FABBRICAZIONE NAZ DESCRITTO ALLE PAGG. 1 E 2
 AZIENDA AGRICOLA MONTEMILIA SAS DI BALLINI FAUSTO E
 C. SOCIETA' AGRICOLA
 A:
 MONTECHIARUGOLO -VIA REGGA 14
 1) PROPRIETARIO MONTEMILIA SAS DI BALLINI FAUSTO E
 C. SOCIETA' AGRICOLA
 SOCIETA' SEMPLICE -PR
 RES. MONTECHIARUGOLO
 IND. VIA REGGA 14
 CATEGORIA RIMORCHIO AGRICOLA - CON APPARECCHIAZIONE PER LA
 FABBRICA/TIPO- RAVIZZA PIETRO E LUIGI RA1401
 OMOLOGAZ- LCA2100
 TELAIO-RA140BA0108*
 P. IL DIRETTORE
 03/03/2009
 03/03/2009

N° T000092PR130309 TARGA AL443B

Mod. MC 820
 N° T000092PR130309 TARGA AL443B
 MACCHINA AGRICOLA

MOTORI		DIMENSIONI		PESSE (KG)		TORRELLI		ECCERZIONALI	
tipo	temp/comb	lunghezza m	9,935	pesa 1 ^a	4660				
cilindrata cm ³	pot. max kW	larghezza m	2,550	completa 1 ^a	14000				
		assi	2	rimorchiabile 1 ^a					
		distanza interassi	5,310	max autotreno					
		II		max su ginocchio o ralla					
		III		FREMI					
		di servizio							
		245/70 R17.5 -D-D-							
		Avanzamento ralla mm							
		n° giri/min							
		dB controllo usat (4)							
		PNEUMATICI							
		SILENZIATORE							
		Vel. max sf. kmh							

DISPOSITIVI DI SEGNALAZIONE VISIVA E DI ILLUMINAZIONE
 REGOLAMENTARI

N° T000092PR130309 TARGA AL443B

RIMORCHIO AGRICOLA -PIANALE
 CON RAMPE POSTERIORI RIBALTABILI-
 SEGUE FAB. DI RAVIZZA FABRIZIO & C.
 SNC.
 OGCHIONE DI TRAINO A CAVITA TORICA:
 CAT. F1 BBM DGM-RA 1400 20T V0; OPP.
 CAT. F1 MG DGM-RA 1322 20T V0.
 CENTRO OCCHIONE-1°ASSE=2464 MM.
 SBALZO ANTERIORE=2540 MM.
 PNEUMATICI IN ALTERNATIVA:
 235/75 R17.5; 245/70 R19.5;
 265/70 R19.5.
 PRESCRIZIONI PER LA CIRCOLAZIONE:
 LA MACCHINA AGRICOLA IN OGGETTO PUO'
 ESSERE ADIBITA SOLTANTO AL TRASPORTO
 DEI PRODOTTI INDICATI NELL'ART. 57
 DEL D.L. 30/04/92 N. 285; LE RAMPE
 POSTERIORI DEVONO ESSERE BLOCCATE
 CON APPOSITI VINCOLI MECCANICI (L=940 MM); I PIEDINI D'APPOGGIO POSTE-
 RIORI DEVONO ESSERE IN

RAVIZZA PIETRO E LUIGI
di RAVIZZA FABRIZIO & C. s.r.l.
RIMORCHI AGRICOLI OMOLOGATI
14052 CALVINATE (Bergamo) Italia
via C. org. 12 - Tel. 035/841150



MODELLO

1000

TIPO

RAV 1000

MATRICOLA

0103

ANNO DI COSTRUZIONE

2008

RAVIZZA PIETRO E LUIGI di RAVIZZA FABRIZIO & C. s.r.l.

TIPO 1000

N° OMOLOGAZIONE OL 1002160

N° DI IDENTIFICAZIONE 2140340105

MASSA A PIENO CARICO 4050 kg

MASSA MAX SULL'OCCHIONE _____ kg

MASSA 1° ASSE 7000 kg

MASSA 2° ASSE 7000 kg

MASSA 3° ASSE _____ kg

RAVIZZA PIETRO E LUIGI di RAVIZZA FABRIZIO & C. s.r.l.
RIMORCHI AGRICOLI OMOLOGATI
via C. org. 12 - Tel. 035/841150

F.LLI CASSINI SNC

COSTRUZIONE RIMORCHI AGRICOLI

LOC. LIVELLI N. 22 - 25013 CARPENEDOLO (BS)
TEL. 030/969315 - FAX 9695615

SERBATOIO LIQUAME TIPO

RA 150

N° DI FABBR.



MESE/ANNO COSTR.

0015

GEN 81

PRESSIONE MAX DI SCARICO bar

10

PRESSIONE DI PROVA IDRAULICA bar

15

DEPRESS. MAX AMMISSIBILE bar

25

CAPACITA' GEOMETRICA lt

150

ESTREMI DI APPROV. PRODOTTO IN ITALIA

10.4.88

DATA REVISIONE

REPUBBLICA ITALIANA AB 0091570 Ministero dei Trasporti DIPARTIMENTO DEI TRASPORTI TERRESTRI		TARGA BE500K	
N° S001050PR OFFICIO PROVINCIALE D'ARMA SITO LE NORME DEL D.L. 30.4.1962 N. 285 VISTO LA PRESCRITTA DOCUMENTAZIONE SI IMMATRICOLA CON LA SUDETTA TARGA IL VEICOLO FABBRICAZIONE NAB DESCRITTO ALLE PAGG. 1 E 2 AZIENDA AGRICOLA MONTEMILIA SAS DI BALLINI FAUSTO E C. SOCIETA' AGRICOLA MONTECHIARUGOLO -VIA REGGA 14 I) PROPRIETARIO SAS MONTEMILIA SAS DI BALLINI FAUSTO E C. SOCIETA' AGRICOLA RES. MONTECHIARUGOLO -PR IND. VIA. REGGA 14 CATEGORIA TRATTRICE AGRICOLA A 4 RM - SD ABBRICA/TIPO- MERLO F 28 TDT 04 IMMOLOGAZ- OX00295MAM E3*2001/3*0051 TELAI0-7E1E28T0487363663			
N° S001050PR080808 MACCHINA AGRICOLA		TARGA BE500K	

N° S001050PR080808 MACCHINA AGRICOLA		TARGA BE500K	
2			
MOTORI tipo DELTZ temp/comb. 4/ GASOL cilindrata cm ³ 4038 pot. max kW 74,90		ECCEZIONALI (6) 7700 10000 10000	
DIMENSIONI lunghezza m 4,778 larghezza m 2,390 peso n 2 distanza interassi I 2,750 II		MASSE (KG) tara ¹⁾ 7700 portata ²⁾ 10000 complessiva rimorchiabile ³⁾ max autocentro su ralla max su girelli o ralla	
TRASMISSIONI tipo cambio MEC		FRENI FRENO DI STAZION MECC	
PNEUMATICI SILENZIATORE Vel. max 60 km/h		VEDI ALLEGATO TECNICO AMMESSO 2B controllo usau/ (4) 90 n° giri/min. 2590 Avanzamento ralla mm	
DISPOSITIVI DI SEGNALAZIONE VISIVA E DI ILLUMINAZIONE REGOLAMENTARI			
N° S001050PR080808		TARGA BE500K	

MASSE-ZAVORRE-MASSE TECNICAMENTE
 AMMISSIBILI-MASSE RIMORCHI
 ABILI-GANCIO-PNEUMATICI E RELATIVE
 MASSE MASSIME-CARICHI VERTIC.-CAMBIO
 DISP.DI COMANDO FRENAT. DEL VEICOLO
 TRAINATO-NOTE MONTAGGIO ATTREZ. POR
 TATE O SEMIPORTATE-DISPOS.SILENZIATO
 RE E FILTRO DI ASPIRAZIONE-STERZO-IN
 QUINAMENTO-POSTI TOTALI-ANNOTAZIONI
 E PRESCRIZIONI PER LA CIRCOLAZIONE
 VEDI ALLEGATO TECNICO PARTE INTEGRAN
 TE DELLA CARTA DI CIRCOLAZIONE.
 MOTORE TIPO:BF4M2012CODECE74,9/2.

N° S001050PR080808		TARGA BE500K	
--------------------	--	-----------------	--



MERLO S.p.A.

12020 S. Defendente di Cerverca - CUNEO - ITALY



Tipo: F 28-TD

Versione: 104

Numero CEE: e3 2001/3 0051 03

Numero di identificazione: 7F3126104E7363663

Massa totale ammessa:

5000 kg

Carico ammissibile sull'asse anteriore:

3000 kg

Carico ammissibile sull'asse posteriore:

5000 kg

MASSA RIMORCHIABILE AMMISSIBILE

Massa rimorchiabile con frenata:

3500 kg

Massa rimorchiabile con frenata indipendente:

5000 kg

Massa rimorchiabile con frenata ad inerzia:

4000 kg

Massa rimorchiabile con frenata a servizio (braccio 14000 kg - geometria) 18000 kg

057801

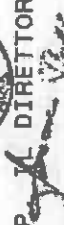
REPUBBLICA ITALIANA AB 0091876 Ministero dei Trasporti DIPARTIMENTO DEI TRASPORTI TERRESTRI		TARGA BE507K	
N° S001273PR UFFICIO PROVINCIALE DI PARMA STELE NORME DEL 01.06.90 - 4 - 1982 N. 285 VISTO LA PRESCRITTA DOCUMENTAZIONE SI IMMATRICOLA CON LA SUDETTA TARGA IL VEICOLO FABBRICAZIONE NAZ. DESCRITTO ALLE PAGG. I E II AZIENDA AGRICOLA MONTEMILIA SAS DI BALLINI FAUSTO E C. SOCIETA' AGRICOLA			
MONTECHIARUGOLO - VIA RESGA 14 I) PROPRIETARIO SAS MONTEMILIA SAS DI BALLINI FAUSTO E C. SOCIETA' AGRICOLA			
RES. MONTECHIARUGOLO -PR IND. VIA RESGA 14 CATEGORIA TRATTRICE AGRICOLA A 4 RM ABBRICA/TIPO- MERLO F 28 TDI 02 MOLOGAZ- OX00295MAEST01B TELAIO-ZF1F28T02B5363764			
ANNO IMMATRICOLAZIONE PARMA 28/07/2008 28/07/2008		P. L. DIRETTORE 	
N° S001273PR040908		TARGA BE507K	

N° S001273PR040908 MACCHINA AGRICOLA		TARGA BE507K	
MOTORE tipo DEUTZ temp/comb 4/ cilindri/cm ³ 4038 pot. max kW 103,00			
TRASMISSIONE tipo cambio MEC			
DIMENSIONI lunghezza m 4,750 larghezza m 2,230 assi n 2 distanza interassi I 2,700 II III		PNEUMATICI SILENZIATORE Vel. max off. km/h	
MASSA (KG) tara (*) 7700 portata ** 10000 complessiva (rimorchiabile **) max autorreno su sella max su gancio o celle		FRENI FRENO DI STAZION MECC	
NUMERO POSTI 1		di servizio AMMESSO Avanzamento valle mm	
PNEUMATICI SILENZIATORE Vel. max off. km/h		92 n° giri/min.	
DISPOSITIVI DI SEGNALAZIONE VISIVA E DI ILLUMINAZIONE REGOLAMENTARI			
N° S001273PR040908		TARGA BE507K	

MOTORE TIPO BF4M2012C CODE 103
 ALLESTIMENTI;MASSE;MASSE TECNICAMEN
 TE AMMISSIBILI;MASSE RIMORCHIABILI;
 GANCI DI TRAINO;PNEUMATICI;
 DISPOSITIVO SILENZIATORE;
 CAMBIO;SERVOSTERZO E PRESCRIZIONI
 PER LA CIRCOLAZIONE VEDI ALLEGATO
 TECNICO PARTE INTEGRANTE DELLA CARTA
 DI CIRCOLAZIONE.RISPONDE ALLA
 DIRETTIVA 2000/25CE II FASE.

MERLO S.p.A.

12020 S. Defendente di Cervasco - CUNEO - ITALY



Tipo: F 28 TD

Versione: 102

Numero CEE: e3*2001/3*0051*00

Numero di identificazione: F 28 TD 0085363764

Massa totale ammissibile: 10000 kg

Carico ammissibile sull'asse anteriore: 5000 kg

Carico ammissibile sull'asse posteriore: 5000 kg

MASSA RINORCHIABILE AMMISSIBILE:

- massa rinorchiabile non frenata 3500 kg

- massa rinorchiabile con frenata indipendente 5000 kg

- massa rinorchiabile con frenata ad inerzia 6000 kg

- massa rinorchiabile con frenata assistita idraulica 14000 kg - pneumatica 20000 kg

95784

N° S000533PR
 UFFICIO PROVINCIALE D'ARMA
 STELE NORME DEL D.L. N° 30 - 4 - 1992 N° 285 VISTO
 SI AGGIORNA L'IMMATRICOLAZIONE DEL SUDETTO VEICOLO
 FABBRICAZIONE NAZ. DESCRITTO ALLE PAGG. 1 E 2
 AZIENDA AGRICOLA MONTEMILIA SAS DI BALLINI FAUSTO E
 C. SOCIETA' AGRICOLA
 MONTECHIARUGOLO - VIA REGGA 14
 () PROPRIETARIO SAS MONTEMILIA SAS DI BALLINI FAUSTO E
 C. SOCIETA' AGRICOLA
 RES. MONTECHIARUGOLO -PR
 IND. VIA REGGA 14
 CATEGORIA TRATTRICE AGRICOLA A 4 RM
 ABBRICA/TIPO- LANDINI TEAL/BA
 OMOLOGAZ- OX00088MAEST05
 ELAIO-TEALM43047



PR 06/05/2003
 10/04/2008
 PARMA
 ARMO IMMATRICOLAZIONE
 DIRETTORE

MOTORI		DIMENSIONI		MASSE (KG)		POTENZA		ECCEZIONALI	
tipo	PERKINS	lunghezza	4,110	lari	3300				
imbracatura	4/ GASOL	larghezza	2,040	portelli	3830				
cilindrata cm ³	4233	base	2	compilativa					
pot. max kW	57,20	distanza interassi	2,316	rimorchiatile					3830
		II		max autotreno					
		III		max su ralle					
TRASMISSIONI		MOTORE		FRENO					
tipo	MEC	anteriore		FRENO STAZ.: MECCANIC					
		max							
		a sezione max							
PNEUMATICI		di servizio							
SILENZIATORE		ALLEGATO TECNICO							
Vel. max ed. km/h		APPROVATO 3530335							
		Avanzamento ralle mm							
		dB controllo usate (s)		84		n° giri/min.		2350	

ALLEGATO TECNICO INTEGRA CARTA CIRC.
 PERKINS 5702/2200 DIR.2000/25CEFASE1
 VELOCITA' EFFETTIVA: 41,20 KM/H
 MASSA IN ORDINE DI MARCIA, GANCI DI
 TRAINO, MASSA MAX TECNIC.AMM.LE, MAS
 SE RIMORCHIABILI: ALLEGATO TECNICO
 SILENZIATORE: IN MOTO 84 DB(A), DA
 FERMO 84 DB(A) A 2350 GIRI/MIN
 PRESCRIZIONI PER LA CIRCOLAZIONE: AL
 LEGATO TECNICO
 TIPO POTENZA MOTORE CEE

REPUBBLICA ITALIANA AB 0041056
 Ministero dei Trasporti
 DEPARTAMENTO DEI TRASPORTI TERRESTRI

TARGA AJ499B

N° T000281PR UFFICIO PROVINCIALE DI PARMA

INTE LE NORME DEL D.L. 30.4.1982 N. 285 VISTO LA PRESCRITTA DOCUMENTAZIONE SI IMMATRICOLA CON LA SUDETTA TARGA IL VEICOLO

FABBRICAZIONE MAZ DESCRITTO ALLE PAGG. 1 E 2
 AZIENDA AGRICOLA MONTEMILIA SAS DI BALLINI FAUSTO E C. SOCIETA' AGRICOLA

MONTECHIARUGOLO - VIA REGGA 14
 1) PROPRIETARIO SAS MONTEMILIA DI BALLINI FAUSTO E C. SOCIETA' AGRICOLA

RES. MONTECHIARUGOLO -PR
 IND. VIA REGGA 14
 CATEGORIA RIMORCHIO AGRICOLO - BOTTE
 FABBRICA/TIPO- RAVIZZA RA 200 NA
 OMOLOGAZ- EU53103MACPBS08
 TELAIO-Q1RA2FD7R

03/06/2008
 03/06/2008

PARMA

P. L. DIRETTORE

03/06/2008

03/06/2008

N° T000281PR030608
 MACCHINA AGRICOLA

TARGA AJ499B

ROTORI		DIMENSIONI		TASSE (N°)		FORMA		ECCEZIONALI (D)	
tipo	lunghezza	m	9,310	area (1)	9300	area (1)			
tempicomb	larghezza	m	2,550	portata (2)		complessiva			
cilindrata cm³	assi	n	3	rifornibile (3)		max autotreno			
pot. max kW	II	1,460	II	in ralla		max su strada o ralla			
pot. max CV	NUMERO POSTI		FRENI						
trasmissioni	autotreno max		a motore max						
tipo cambio	di servizio		550/60 R 22.5 (161 D) S.S.S.						
PNEUMATICI		SILENZIATORE		Vcl max all'inch		Avanzamento ralla mm		n° giri/min	
550/60 R 22.5 (161 D) S.S.S.									

DISPOSITIVI DI SEGNALEZIONE VISIVA E DI ILLUMINAZIONE REGOLAMENTARI

N° T000281PR030608

TARGA AJ499B

N° T000281PR030608

TARGA AJ499B

MASSA TRASMESSA DA OCCHIONE= KG.2010
 APPR. DGM RA 1700 CAT.F3 20TV2.5 B8M
 DEVE ESSERE TRAINATO DA TRATTRICE
 CON MASSA RIMORCHIABILE NON INFERIO-
 RE ALLA MASSA COMPL. DEL RIMORCHIO.
 CENTRO OCCHIONE - 1° ASSE = 4,10 M
 CARROZZERIA: SERBATOIO CON BRACCIO,
 INTERRATORI E GETTO POSTERIORI.
 IL RIMORCHIO DEV'ESSERE ADIBITO AL
 SOLO TRASPORTO E SPANDIMENTO DI
 LIQUAME AGRICOLO (DM 19.09.2005).
 DURANTE LA CIRCOLAZIONE SU STRADA:
 1) BRACCIO BLOCCATO; 2) PIEDE TIMONE
 SOLLEVATO; 3) TAPPI METALLICI SUGLI
 SCARICHI; 4) INTERRATORI SOLLEVATI.
 SUL SERBATOIO E' INDICATO IL LIVELLO
 MASSIMO DI RIEMPIMENTO MEDIANTE
 INDICATORE E TARGHETTA MONITORIA.
 DURANTE LA CIRCOLAZIONE OBBLIGO DI
 APERTURA DELLA VALVOLA PER IL

VIZZA PIETRO E LUIGI
41 AVIZZA FA. RIZZO & C. S.p.A.
RISORSE G. COLLEONI SODATI
2442 CALVINATE (Brescia) Italia
Via Long. 111 - Tel. 030-941128

MO. SILO

TIPO

MATRICOLO

NUM. COL. AZIONE

VIZZA PIETRO E LUIGI & RAVIZZA FA. RIZZO & C. S.p.A.

N° OMOLOGAZIONE OL

N° IDENTIFICAZIONE

MASSA A PRIMO CARICO

MASSA MAX SULL'OCCHIONE

MASSA 1° ASSE

MASSA 2° ASSE

MASSA 3° ASSE

RAVIZZA PIETRO E LUIGI & RAVIZZA FA. RIZZO & C. S.p.A.

EDICOLA DI MECCANICA PRESSIONI
VIA S. PIETRO 111 - 2442 CALVINATE (Brescia) Italia



ANTONIO CARRARO  Tipo **943565**

Omologazione n. **DG 33124 MA OM**

Identificazione n. **94366505867**

Massa massima ammissibile: totale	Kg	
- asse anteriore	Kg	
- asse posteriore	Kg	
Massa massima ammissibile per frenata	Kg	
- frenata indipendente	Kg	
- frenata ad inerzia	Kg	
- frenata assiale	Kg	

REPUBBLICA ITALIANA AA 0916301
 Ministero delle Infrastrutture e dei Trasporti
 DIPARTIMENTO PER I TRASPORTI TERRESTRI

TARGA AZ676D

N° S000807PR200707 UFFICIO PROVINCIALE DI PARMA

INTESE LE NORME DEL D.L. N° 30 - 4 - 1982 N. 285 VISTO LA PRESCRITTA DOCUMENTAZIONE
 SI AGGIORNA L'IMMATRICOLAZIONE DEL SUDDETTO VEICOLO
 (FABBRICAZIONE EST DESCRITTO ALLE PAGG. 1 E 2, SI RILASCI LA PRESENTE CARTA DI CIRCOLAZ. PER USO

LAZIENDA AGRICOLA MONTEMILIA S.A.S. DI BALLINI FAUSTO
 E C. SOCIETA' AGRICOLA

RES MONTECHIARUGOLO 14 RESCA
 1) PROPRIETARIO SAS MONTEMILIA S.A.S. DI BALLINI FAUSTO
 E C. SOCIETA' AGRICOLA

RES MONTECHIARUGOLO PR 14 RESCA
 CATEGORIA TRATTRICE AGRICOLA A 4 RM
 FABBRICA/TIPO JOHN DEERE M 6420 CF2T2
 OMOLOGAZ. OX00092MAESTO4AM
 TELAIO L06420E492225

ANNO IMMATRICOLAZIONE
 RE 08/06/2006
 PARMA 13/07/2007

P IL DIRETTORE

N° S000807PR200707 **TARGA** AZ676D

N° S000807PR200707 01PR/65091 13/07/07 **TARGA** AZ676D
 MACCHINA AGRICOLA

MOTORE		DIMENSIONI		PESI (KG)		MOTORE	
tipo	JOHN DEERE	lunghezza	4.727	max	5000	pot. max	8200
temp/comb	4/ GASOL	larghezza	2.550	max	8200	pot. max	8200
cilindrata cm ³	4525	con	2	completessa immontabile, in max autotreno su ralle			
pot max kW	91.00	distanza interassi	1	max su gamma o ralle			
pot. fiscale CV		FRASE POST		FRENO		FRENO STAZ.: MECCANICI	
FRASE POST		1		FRENO		FRENO STAZ.: MECCANICI	
tipo cambio	MEC	di servizio		89 n° giri/min.		2400	
PNEUMATICI		ALLEGATO TECNICO		89 n° giri/min.		2400	
SILENZIATORE		AMMESSO		89 n° giri/min.		2400	
Val max all'imb.		avanzamento ralle mm		89 n° giri/min.		2400	

DISPOSITIVI DI SEGNALAZIONE VISIVA E DI ILLUMINAZIONE
 REGOLAMENTARI

N° S000807PR200707 **TARGA** AZ676D

MOTORE: TIPO 4045 HL 4/3 E 2/1.
 MASSE: DIMENSIONI; ALLESTIMENTI; MASSE
 TECNICAMENTE AMMISSIBILI; MASSE RIMOR
 CHIABILI; PNEUMATICI; GANCI; ZAVORRE;
 SILENZIATORE DI SCARICO; DISPOSITIVO
 DI PROTEZIONE CAMBIO; STERZO; INQUINA
 MENTO E PRESCRIZIONI PER LA CIRCOLA
 ZIONE VEDI ALLEGATO TECNICO PARTE
 INTEGRANTE DELLA CARTA DI CIRCOLAZIO
 NE. POSTI TOTALI 2 IN PRESENZA DEL
 SEIOLE DELL'ACCOMPAGNATORE.

REPUBBLICA ITALIANA AA 0202245

Ministero dei Trasporti e delle Comunicazioni
DIPARTIMENTO DEI TRASPORTI TERRESTRI

TARGA

AP 375X

N°5000082PR UFFICIO PROVINCIALE DI PARMA
VISTE LE NORME DEL DL. 488/11 - 1982 N. 286 VISTO LA PRESCRITTA DOCUMENTAZIONE
S.L. IMMATRICOLATA CON LA SUDDETTA TARGA IL VEICOLO
DI FABBRICAZIONE EST DESCRITTO ALLE PAGG. 1 E 2

AZIENDA AGRICOLA SENZA NOME

RES. MONTECHIARUGOLO - S. GEMINIANO
1) PROPRIETARIO SAS MONTEMILIA

RES. MONTECHIARUGOLO - PR-S. GEMINIANO
CATEGORIA TRATTRICE AGRICOLA A 4 RM - SD
FABBRICA/TIPO - JOHN DEERE 7810/2

OMOLOGAZ. - 0100015MAE02DMI

TELAIO - RW7810H050855
13/02/2002
13/02/2002

P. IL DIRETTORE

GRUPPO IMMATRICOLAZIONE
PARMA

N°5000082PR020502

TARGA

AP 375X

2

N°5000082PR020502
MACCHINA AGRICOLA

TARGA

AP 375X

MOTORE		DIMENSIONI		MASSA (KG)	NORMALE	ECEZIONALE
tipo	LYON DEERE	altezza	5,265	max	9000	
temperatura	4 / GASOL	larghezza	2,550	portata		
cilindrata cm ³	8134	profondità	2	complessiva		
pot. max kW	137,60	capacità serbatoio	2	immarchiabile	5000	
per forza CV				max autorisc.		
TRASMISSIONE		NUMERO POSIZ.		MAX. IN MARCIA AL MIN.		
tipo cambio	MEC	autostar	1			
		max	1			
		3 scatta max				
PNEUMATICI		di servizio				
SULNASCENTE		ANT. 18,4 P.26.140 AB				
MARCHIO		di controllo ogni 40		90 n. min: 2300		
MARCHIO		di controllo ogni 100				

DISPOSITIVI DI SEGNALEZIONE VISIVA E DI ILLUMINAZIONE
REGOLAMENTARI

N°5000082PR020502

TARGA

AP 375X

MACCHINA AGRICOLA SEMOVENTE
TRATTRICE AGRICOLA
SEGUE NOT. JOHN DEERE 8081 TRV 10
PNEUMATICI POST. 710/70 R38 166 AR
CAMBIO 20 MARCE+12RM, 99F 32+24RM
SPERZO: IDRAULICO A VOLANTE EATON
HYDRAULICS TIPO RE 66714D
TRATTRICE ALLESTITA CON CABINA DI
PROTEZIONE MARCA JOHN DEERE TIPO SG
050 APPR. CEE S E1 0021
LA TRATTRICE PUO' ESSERE ALLESTITA
CON SEDILE PER ACCOMPAGNATORE POSTI
TOTALI 2

LUNGHEZZA SENZA ZAVORRE 4845 MM.
LA TRATTRICE E' EQUIPAGGIATA CON DI-
SPPOSITIVO DI COMANDO PER LA FRENATU-
RA DEL TRENO AGRIGOLO DI TIPO MISTO-
AUTOMATICO IDRAULICO E/O PNEUMATICO.
PER LE PRESCRIZIONI PER LA CIRCOLA-
ZIONE LE MASSE TECNICAMENTE AMMESSI

1



UFFICIO
PROVINCIALE DI:

[Empty box for office name]

TARGA [Empty box]

nota di richiesta delle seguenti FORMALITÀ [Empty box]

CODICE [Empty box]

CONTRO	A	classe	codice	telaio	elementi fiscali			
	B	cognome o denominazione sociale					tipo società	
	nome					sesso		
	codice fiscale		comune di nascita		prov.	data di nascita		
	indirizzo (via/piazza)					num. civico		
A FAVORE	M	cognome o denominazione sociale					tipo società	
	nome					sesso		
	codice fiscale		comune di nascita		prov.	data di nascita		
	indirizzo (via/piazza)					num. civico		
	C.A.P.		luogo residenza (comune)		luogo residenza (frazione)		prov. / sogg. favore n.	
DOCUMENTAZIONE	P	data / forma / prezzo/valore del veicolo (Euro)					S IMPORTI VERSATI	
	data registrazione / numero registrazione / luogo registrazione					1ª PRESENTAZIONE / 2ª PRESENTAZIONE		
	SI ALLEGA CARTA CIRCOL. <input type="checkbox"/>		SI ALLEGANO TARGHE <input type="checkbox"/>		causale cessazione			IMPOSTA PROVINCIALE TRASCRIZIONE
	data aggiornamento / data nuovo rilascio		data: furto / rientro in possesso / scadenza limitazione		importo a concorrenza (Euro)			SANZIONI I.P.T.
	causale ipoteca / importo in lettere		LEASING <input type="checkbox"/>		PATTO RISERV. DOMINIO <input type="checkbox"/>			INTERESSI MORATORI
	numero effetti / importo effetti / ammontare del capitale		importo in cifre		data scadenza credito			EMOLUMENTI E DIRITTI
	BARRARE LE CASELLE CHE INTERESSANO		TITOLO CUMULATIVO GIÀ IN ATTI <input type="checkbox"/>		TITOLO CUMULATIVO ALLEGATO <input type="checkbox"/>			IMPOSTA DI BOLLO
	ALTRI DATI		REGIME MATRIM. SEPARAZIONE BENI <input type="checkbox"/>		ISCRIZ./TRASCRIZ. EX ART. 2658 <input type="checkbox"/>			TOTALE (cifre)
			ESIBITO ATTO INTERPELLANZA <input type="checkbox"/>		RAVEDIMENTO OPEROSO <input type="checkbox"/>			convalida ufficio
								Totale (lettere) / PRIMA PRESENTAZIONE
						Totale (lettere) / SECONDA PRESENTAZIONE		
IDENTITÀ	D	L'identità del soggetto indicato nel riquadro n. [Empty box] è comprovata dalla esibizione del documento rilasciato da [Empty box] in data [Empty box]						
	firma dell'interessato		data		firma del funzionario			
RICHIEDENTE	R	generalità			data esec. formalità			
	[Empty box]			IL CONSERVATORE				

www.gestioneinformatica.it

Mod. INF-38 Libero - Imposta di bollo esente in modo virtuale

<p>REPUBBLICA ITALIANA AA 0202263</p> <p><i>Ministero dei Trasporti e delle Comunicazioni</i></p> <p>DIPARTIMENTO DEI TRASPORTI TERRESTRI</p>		<p>TARGA</p> <p>AP412X</p>	
<p>N°SU000100PR UFFICIO PROVINCIALE DI PARMA</p> <p>VISTE LE NORME DEL DL. VO. N° 4 - 1982 N 265 VISTO LA PRESCRITTA DOCUMENTAZIONE</p> <p>SI IMMATRICOLA CON LA SUDETTA TARGA IL VEICOLO</p> <p>DI FABBRICAZIONE EST DESCRITTO ALLE PAG. 1 E 2</p> <p>A-AZIENDA AGRICOLA VARIE</p> <p>RES MONTECHIARUGOLO -14 REG. S. GEMINIANO</p> <p>1) PROPRIETARIO SAS. MONTEMILIA</p> <p>RES. MONTECHIARUGOLO -PR-14 REG. S. GEMINIANO</p> <p>CATEGORIA TRATTRICE AGRICOLA A 4 RM</p> <p>FABBRICA/TUPO - JOHN DEERE 6510 AS/3</p> <p>OMOLOGAZ. - 01.98022MAE05M1</p> <p>TELAIO-L06510V269731</p> <p>14/03/2002</p> <p>14/03/2002</p> <p>PARMA</p> <p>PR. IL DIRETTORE</p>			
<p>INCISIO DI BASSA ANNO INCISIO DI ANNO INCISIO DI ANNO</p>		<p>ANNO IMMATRICOLAZIONE</p> <p>PARMA</p>	

<p>3 N°SU000100PR020502</p>		<p>TARGA</p> <p>AP412X</p>	
-----------------------------	--	----------------------------	--

<p>2 N°SU000100PR020502</p> <p>MACCHINA AGRICOLA</p>		<p>TARGA</p> <p>AP412X</p>	
<p>TIPO JOHN DEERE</p> <p>temp/combo 47 GASOL</p> <p>cilindrata cm³ 6788</p> <p>pot. max kW 77,00</p>		<p>CLASSE (K0)</p> <p>norma 6390</p> <p>6000</p>	
<p>dimensioni</p> <p>altezza m 4,989</p> <p>larghezza m 2,500</p> <p>distanza interassi I 1,2650</p> <p>II</p> <p>III</p>		<p>NUMERO POSTI</p> <p>max su guida e sale</p>	
<p>TRASMISSIONE</p> <p>MEC</p>		<p>PRELIEVI</p>	
<p>TIPO CAMBIO</p>		<p>di servizio</p>	
<p>PNEUMATICI</p> <p>SPIEGIAZIONE</p> <p>Ver. max all. km/h</p>		<p>A-14 9 R28 128 AS P-18 4 R38 146 AS</p> <p>UP controllo pingu 92 n. giri/min. 2300</p>	
<p>DISPOSITIVI DI SEGNALAZIONE VISIVA E DI ILLUMINAZIONE</p> <p>REGOLAMENTARI</p>			

<p>4 N°SU000100PR020502</p>		<p>TARGA</p> <p>AP412X</p>	
-----------------------------	--	----------------------------	--

REGIE MOTORE 6068 DI 050

ALLESTIMENTO CABINA DI PROTEZIONE

JOHN DEERE TIPO SG.064 APPROVAZIONE

CEB S. S. 0042 CAMBIO DI VELOCITA

CON RIDUTTORE ED INVERTITORE A 16

MARCE 1 12 RM CON O MENO RIDUTTORE

CREPER PER UN TOTALE DI 32 MARCE 4

24 RM STERZO IDROGUIDA A VOLANTE

LUNGHEZZA SENZA ZAVORRE+4655 MM

TARA SENZA ZAVORRE-5100 KG

LA TRATTRICE PUO ESSERE ROMPAGGIATA

A RICHIESTA DI IMPIANTO PER LA FRENA

TURA DEI TRENI AGRICOLI MISTO AUTOMA

TICO IDRAULICO P/O MISTO AUTOMATICO

PNEUMATICO PER LE PRESCRIZIONI PER

LA CIRCOLAZIONE CON O SENZA ATTREZZI

PER LE MASSI TECNICAMENTE AMMISSIBI-

LI PER IL TIPO ED IL NUMERO DI ZA-

VORRE PER I CASI TIPI DI GANCIO DI

trattori per il settore agricolo

16



UFFICIO PROVINCIALE DI:

[]

TARGA []

nota di richiesta delle seguenti FORMALITÀ [] CODICE []

CONTRO	A	classe	codice	telajo	elementi fiscali			
	B	cognome o denominazione sociale					tipo società	
		nome					Sesso	
		codice fiscale	comune di nascita		prov.	data di nascita		
Indirizzo (via/piazza) num. civico								
C.A.P.		luogo residenza (comune)		luogo residenza (frazione)		prov. sogg. contro n.		
A FAVORE	M	cognome o denominazione sociale					tipo società	
		nome					Sesso	
		codice fiscale	comune di nascita		prov.	data di nascita		
		Indirizzo (via/piazza) num. civico						
C.A.P.		luogo residenza (comune)		luogo residenza (frazione)		prov. sogg. favore n.		
DOCUMENTAZIONE	P	data		forma	prezzo/valore del veicolo (Euro)			
		data registrazione		numero registrazione	luogo registrazione			
	CESSAZ. CIRCOLAZ. CARTA CIRC.	SI ALLEGA CARTA CIRCOL. <input type="checkbox"/>		SI ALLEGANO TARGHE <input type="checkbox"/>		causale cessazione		
		data aggiornamento		data nuovo rilascio		FURTO LIMITAZIONI	data: furto / rientro in possesso / scadenza limitazione	
	causale ipoteca		importo in lettere		importo a concorrenza (Euro)			
	IPOTECA	numero effetti		importo effetti		ammontare del capitale		data scadenza credito
		LEASING <input type="checkbox"/>		PATTO RISERV. DOMINIO <input type="checkbox"/>				
	BARRARE LE CASELLE CHE INTERESSANO		ATTO SOGGETTO AD IVA <input type="checkbox"/>		REGIME MATRIM. SEPARAZIONE BENI <input type="checkbox"/>		ISCRIZ./TRASCRIZ. EX ART. 2688 <input type="checkbox"/>	
	TITOLO CUMULATIVO GIÀ IN ATTI <input type="checkbox"/>		TITOLO CUMULATIVO ALLEGATO <input type="checkbox"/>		ESIBITO ATTO INTERPELLANZA <input type="checkbox"/>		RIPRISTINO CONTINUITÀ <input type="checkbox"/>	
	RAVEDIMENTO OPEROSO <input type="checkbox"/>		ALTRI DATI					
S	IMPORTI VERSATI							
		1° PRESENTAZIONE		2° PRESENTAZIONE				
	IMPOSTA PROVINCIALE TRASCRIZIONE							
	SANZIONI I.P.T.							
	INTERESSI MORATORI							
EMOLUMENTI E DIRITTI		37,00						
IMPOSTA DI BOLLO		29,15						
TOTALE (cifre)		66,15						
convalida ufficio								
Totale (lettere)		PRIMA PRESENTAZIONE		SECONDA PRESENTAZIONE				
Totale (lettere)								
D	L'identità del soggetto indicato nel riquadro n. [] rilasciato da [] è comprovata dalla esibizione del documento in data []							
	firma dell'interessato			data		firma del funzionario		
R	generalità		data esec. formalità		IL CONSERVATORE			
	firma							

REPUBBLICA ITALIANA
Ministero delle Infrastrutture e dei Trasporti
 DIPARTIMENTO DEI TRASPORTI TERRESTRI

CARTA DI CIRCOLAZIONE - PARTE I

Registration Certificate, Part I; Registrering Cert Del I; Formule de Circulatie, Parte I; Reklamatsionnaya Osn I; Certificat d'Immatriculation, Parte I; Katsakobewijs, Osn I; Certificacao de Matricula, Parte I; Registreringubovied Del I; Zulassungbescheinigung, Teil I; Autorizacia Kozdrovcov, Nacis I

N° **A018458PR04** (A) **CN537YV**

(B) 14.06.2004

(C.2.1) MONTEMILIA DI BALLINI FAUSTO
E C. SAS

(C.2.3) FRAZ. S. GEMINIANO
MONTECHIARUGOLO (PR)

AT 792742

N° **A018458PR04** (A) **CN537YV**

(D.1) DAIMLERCHRYSLER AG MB 1831 EU3
ADR TRASC

(D.2)

(D.3)

(E) WDB9500381K849919

(F.1)

(F.2) 18000 (F.3) (G)

(I) 14.06.2004

(J) N3

(J.1) AUTOVEICOLO PER TRASPORTO
SPECIFICO -USO PROPRIO

(J.2) VN (CISTERNA)

(K) EU148616CPVR/04

(L) 2 (N.1) (N.2)
(N.3) (N.4) (N.5)

(O.1) (O.2)

(P.1) 11946 (P.2) 230,00 (P.3) GASOL

(P.5) OM501LAIII1

(Q) (S.1) 3 (S.2)

(U.1) 95 (U.2) 1350

(V.1) (V.2)

(V.3) 04,39 (V.5)

(V.7)

(V.9) 2001/27/CE

IMPOSTA
DI BOLLO
ASSOLTA
IN MONETA
VIRTUALE

N° **A018458PR04** (A) **CN537YV**

PRESENTARE LA RICHIESTA DI ISCRIZIONE
AL PRA ENTRO 60 GIORNI DAL 26.08.2004
CERTIFICATO DI APPROVAZIONE.
DATA 02.04.2004 (07BS126149))
LUNGHEZZA 7,000 M LARGHEZZA 2,550 M
PORTATA 9200 KG
TIPO CAMBIO: MECCANICO
PNEUMATICI:
315/80 R22,5(154/150)L S.D.
LA CARTA DI CIRCOLAZIONE DEL PRESENTE
VEICOLO E' STATA RILASCIATA SULLA BASE
DELLA LICENZA AL TRASPORTO MERCI IN
CONTO PROPRIO DELL'IMPRESA
N. D6DYFG/CN537YV
CIST. CILINDR. SANTI N. 2869 (OL99200BS)
S67L/095. DIMENSIONI: DIAM. INT. MM. 1954
; EST. MM. 2076; LUNGH. INT. MM. 4330; EST. M
M. 4480; CAPACITA' LT. 12000. MUNITA DI A
TTESTAZIONE ATP PARTE INTEG. CC. VEICO
LO PER TRASP. SPECIF. LIQUIDI, ALIMENTA
RI. COLL. AI SENSI ART 75 CDS.
M.O. N. 07BS126149 DEL 02.04.2004
RISPETTA LA DIRETTIVA 2001/27/CE -
RIF 1999/96/CE RIGA A
SOSP. ASSE/I MOTORE/I-PNEUMATICA
MASSE MAX AMMESSE-ASSE ANT. KG. 07500
ASSE POST. KG. 12000
MOTORE M.B. - SERBATOIO CARBURANTE
ORIGINALE MERCEDES. -
IMP. FRENI CON ABS DI 1° CAT. -

N° **A018458PR04** (A) **CN537YV**

PNEUMATICI IN ALTERNATIVA: 315/70 R22
.5 154/150G; 295/80 R22.5 154/147G;
385/65 R22.5 158G SOLO SU 1° ASSE. -
IL VEICOLO CARROZZATO DOVRA' ESSERE
DOTATO DI IDONEO CONTROTELAIO. -
IDONEO AL TRASPORTO DI MERCI PERICO-
LOSE ADR TIPO FL-AT-OX. -
SEGUE FAB-TP: 39 004. -

21



UFFICIO
PROVINCIALE DI:

[]

TARGA
[]

nota di richiesta delle seguenti FORMALITÀ
[] CODICE
[]

CONTRO	A	classe	codice	telefo	elementi fiscal		
	B	cognome o denominazione sociale					tipo società
		nome					sezzo
		codice fiscale	comune di nascita		prov.	data di nascita	
		indirizzo (via/piazza)				num. civico	
	C.A.P.	luogo residenza (comune)		luogo residenza (frazione)	prov.	sogg. contro n.	

A FAVORE	M	cognome o denominazione sociale					tipo società
		nome					sezzo
		codice fiscale	comune di nascita		prov.	data di nascita	
		indirizzo (via/piazza)				num. civico	
		C.A.P.	luogo residenza (comune)		luogo residenza (frazione)	prov.	sogg. favore n.

DOCUMENTAZIONE	P	ATTO				S IMPORTI VERSATI		
		data	forma	prezzo/valore del veicolo (Euro)			1ª PRESENTAZIONE	2ª PRESENTAZIONE
		data registrazione numero registrazione luogo registrazione						
		C CESSAZ. CIRCOLAZ.	SI ALLEGA CARTA CIRCOL. <input type="checkbox"/> SI ALLEGANO TARGHE <input type="checkbox"/>		causale cessazione	I IMPOSTA PROVINCIALE TRASCRIZIONE		
		F FURTO LIMITAZIONI	data: furto / rientro in possesso / scadenza limitazione		importo a concorrenza (Euro)	S SANZIONI I.P.T.		
		C CARTA CIRC.	data aggiornamento	data nuovo rilascio	LEASING <input type="checkbox"/> PATTO RISERV. DOMINIO <input type="checkbox"/>	I INTERESSI MORATORI		
		I IPOTECA	causale ipoteca	importo in lettere	importo in cifre	E EMOLUMENTI E DIRITTI	77,00	
			numero effetti	importo effetti	ammontare del capitale	I IMPOSTA DI BOLLO	29,21	
			data scadenza credito			T TOTALE (cifre)	106,21	
			BARRARE LE CASELLE CHE INTERESSANO		TITOLO CUMULATIVO GIÀ IN ATTI <input type="checkbox"/> TITOLO CUMULATIVO ALLEGATO <input type="checkbox"/>	convallida ufficio → [] []		
		ATTO SOGGETTO AD I.V.A. <input type="checkbox"/> REGIME MATRIM. SEPARAZIONE BENI <input type="checkbox"/> ISCRIZ./TRASCRIZ. EX ART. 2682 <input type="checkbox"/> RIPRISTINO CONTINUITÀ <input type="checkbox"/>		ESIBITO ATTO INTERPELLANZA <input type="checkbox"/> RAVVEDIMENTO OPEROSO <input type="checkbox"/>		Totale (lettere) PRIMA PRESENTAZIONE		
		ALTRI DATI		Totale (lettere) SECONDA PRESENTAZIONE				

IDENTITÀ	D	L'identità del soggetto indicato nel riquadro n. [] è comprovata dalla esibizione del documento rilasciato da [] in data []	
		firma dell'interessato	data
		firma del funzionario	

RICHIEDENTE	R	generalità		data esec. formalità	IL CONSERVATORE
		data	firma	[]	[]

www.quotidianonline.it

Mod. RP-58 Libero - Imposta di bollo esente in modo virtuale

2



UFFICIO PROVINCIALE DI:

[Empty box for province name]

TARGA: [Empty box]

nota di richiesta delle seguenti FORMALITÀ: [Empty box] CODICE: [Empty box]

CONTRO	A	classe	codice	talao	elementi fiscali		
	B	cognome o denominazione sociale					tipo società
		nome					secco
		codice fiscale	comune di nascita			prov.	data di nascita
		indirizzo (via/piazza)					num. civico
A FAVORE	M	cognome o denominazione sociale					tipo società
		nome					secco
		codice fiscale	comune di nascita			prov.	data di nascita
		indirizzo (via/piazza)					num. civico
C.A.P.		luogo residenza (comune)		luogo residenza (frazione)		prov. / sogg. contro n.	

DOCUMENTAZIONE	P	data		forma	prezzo/valore del veicolo (Euro)		S	IMPORTI VERSATI		
		data registrazione		numero registrazione	luogo registrazione				1ª PRESENTAZIONE	2ª PRESENTAZIONE
	CESSAZ. CIRCOLAZ.	SI ALLEGA CARTA CIRCOL. <input type="checkbox"/>		SI ALLEGANO TARGHE <input type="checkbox"/>		causa/ca cessazione		FURTO LIMITAZIONI	IMPOSTA PROVINCIALE TRASCRIZIONE	
		data aggiornamento		data nuovo rilascio		importo a concorrenza (Euro)			SANZIONI I.P.T.	
	CARTA CIRC.	causale ipoteca		importo in lettere		importo in cifre		IPOTECA	INTERESSI MORATORI	
		numero effetti	importo effetti		ammontare del capitale		data scadenza credito		EMOLUMENTI E DIRITTI	2700
	BARRARE LE CASELLE CHE INTERESSANO	ATTO SOGGETTO AD IVA. <input type="checkbox"/>	REGIME MATRIM. SEPARAZIONE BENI <input type="checkbox"/>	ISCRIZ./TRASCRIZ. EX ART. 2688 <input type="checkbox"/>	RIPRISTINO CONTINUITÀ <input type="checkbox"/>				IMPOSTA DI BOLLO	2976
		TITOLO CUMULATIVO GIÀ IN ATTI <input type="checkbox"/>	TITOLO CUMULATIVO ALLEGATO <input type="checkbox"/>	ESIBITO ATTO INTERPELLANZA <input type="checkbox"/>	RAVVEDIMENTO OPEROSO <input type="checkbox"/>				TOTALE (cifre)	5676
	ALTRI DATI							convalida ufficio		
								Totale (lettere)		PRIMA PRESENTAZIONE
							Totale (lettere)		SECONDA PRESENTAZIONE	

IDENTITÀ art. 38 DPR 28 Dicembre 2000 n. 445

L'identità del soggetto indicato nel riquadro n. _____ è comprovata dalla esibizione del documento rilasciato da _____ in data _____

firma dell'interessato _____ data _____ firma del funzionario _____

ESIBENTE

generalità _____

data esec. formalità _____

IL CONSERVATORE _____

Mod. NF-35 Libero - imposta di bollo esente in modo virtuale

INVENTARIO BENI MONTEMILIA S.A.S. NON AMMORTIZZABILI

56

- N. 40 CHIAVI DI VARIE MISURE MARCA "CHOROM VANADIUM"
- N. 04 COMPRESSORI ELETTRICI
- N. 02 SOLLEVATORI PNEUMATICI
- N. 10 GIUNTI CARDANICI
- N. 03 BEDONI PER AZOTO LIQUIDO
- N. 40 GUAINA PER FECONDAZIONE
- N. 10 SIRIGHE IN PLASTICA
- N. 02 FRESE ELETTRICHE
- N. 50 SCOPE DI SAGGINA
- N. 05 FORCHE IN FERRO
- N. 03 BADILI
- N. 04 RASPE
- N. 02 TRAPANI
- N. 01 POMPA PER OLIO
- N. 01 POMPA PER GRASSO
- N. 02 IDROPULITRICI
- N. 02 PASTORIZZATORI PER LATTE
- N. 25 FILTRI PER MEZZI MECCANICI
- N. 01 CARICA BATTERIE ELETTRICO
- N. 01 POMPA IDRAULICA
- N. 02 SEDILI PER TRATTORI
- N. 25 TUBI IDRAULICI
- N. 30 GINGHIE PER ALTERNATORI MOTORI
- N. 01 CARIULA
- N. 01 PICCO
- N. 03 PUNTE PER FORCONE
- N. 02 LAME PER PULIZIA CORSIE DI ALIMENTAZIONE
- N. 10 GANCI "TERZI PUNTI" PER TRATTORI
- N. 02 GIRATUBI
- N. 03 ALTERNATORI
- N. 10 PRESE ELETTRICHE
- N. 01 ROTOLO DI RETE
- N. 02 PESE CARRO UNIFEED
- N. 20 SCATOLE DI BULLONERIA VARIA
- N. 150 SOLETTE IN LEGNO PER VACCHE
- N. 30 COLTELLI PER CARRO UNIFEED
- N. 02 BRUCIA CORNI PER VITELLI
- N. 05 CATENE MECCANICHE
- N. 03 CARRELLI IN ACCIAIO
- N. 01 GOMMA PER LAVAGGIO PAVIMENTI MT. 30
- N. 02 FORBICIONI PER POTATURA KIWI
- N. 02 SEGHE PER RAMI
- N. 03 GANCI PER BANCO OFFICINA
- N. 02 BANCHI OFFICINA
- N. 40 DENTI PER ZAPPATRICE
- N. 02 COCLEE PER CEREALI
- N. 01 LAMA PER TAGLIO BALLONI
- N. 01 AGITATORE PER LIQUAME
- N. 01 SOLLEVATORE BALLONI

Luigi Bellini

N. 02 CARRELLI PORTA VITELLI
N. 02 TRAVAGLIO PER SISTEMAZIONE PIEDI VACCHE
N. 01 MUCCHIO DI FERRO VECCHIO (CIRCA QT. 100)
N. 04 QUADRI ELETTRICI USATI
N. 01 FRESA PAVIMENTI
N. 10 MOTORINI ELETTRICI
N. 04 ABBEVERatoi
N. 03 FUSTI OLIO MOTORE
N. 01 FUSTO OLIO IDRAULICO
N. 01 AFFOSSATORE
N. 30 TRAVI IN ACCIAIO
N. 40 TUBI PER IRRIGAZIONE
N. 30 SECCHI PER ALLATTAMENTO VITELLI
N. 30 CIUCCI PER ALLATTAMENTO VITELLI
N. 02 SCALDABAGNO
N. 04 CESTONI PER RACCOLTA KIWI

Giuseppe Bellini

CONTRATTO DI AFFITTO DI RAMO D'AZIENDA

Reggio Emilia, li 6 febbraio 2006

Con la presente scrittura privata da valere ad ogni effetto di legge e che resterà depositata tra gli atti del Notaio che autenticherà le sottoscrizioni tra le parti:

"ALLEVAMENTI ASSOCIATI SRL" con sede in Reggio nell'Emilia, Via Ravà Ghion n° 2, Codice Fiscale, Partita IVA e numero d'iscrizione al Registro Imprese 01659250359, che viene in questo atto rappresentata dal suo Presidente del Consiglio di Amministrazione e Legale Rappresentante **GUARESCHI FAUSTO** nato a Castelnovo di Sotto il 24 settembre 1950 e domiciliato a Reggio nell'Emilia, Via Che Guevara n° 3, Codice Fiscale GRS FST 50P24 C218E, il quale dichiara e garantisce di agire in questo atto in virtù dei poteri a lui conferiti dallo Statuto sociale e dall'Assemblea dei soci della società con delibera in data 20.1.2006, società d'ora in avanti definita anche 'Parte locatrice' e/o 'locatore';

E

"MONTEMILIA S.A.S. DI BALLINI FAUSTO E C. - SOCIETA' AGRICOLA" con sede in Montechiarugolo (Provincia di Parma), Via Rega n° 14, Codice Fiscale e numero iscrizione al Registro Imprese 00177650330, Partita IVA 00563780345, che in questo atto viene rappresentata dal suo Legale Rappresentante, socio accomandatario e amministratore **BALLINI FAUSTO** nato a Rezzato (Provincia di Brescia) il 15 giugno 1939 e residente a Rezzato, Via Industriale n° 27, Codice Fiscale BLL FST 39H15 H256A, il quale dichiara e garantisce di agire in questo atto in virtù dei poteri a lui conferiti dal contratto sociale, società d'ora in avanti definita

REGISTRATO A
REGGIO EMILIA

il 10-2-06

al N.

Serie 1 Atti Pubb.

ESATTI-

€ 171,72

di cui

€

per trascrizione

Depositato

il 14-2-06

Prot. N° 5361/06

R.E.A.

N° 203325

Parte conduttrice' e/o 'conduttore');

P R E M E S S O

- che la società "ALLEVAMENTI ASSOCIATI SRL" è titolare di un 'ramo d'azienda' per l'esercizio di attività agricola e di allevamento bestiame in Castelnuovo Sotto, Via Pasubio n° 15/1;
- che la società "ALLEVAMENTI ASSOCIATI SRL" intende concedere in affitto il 'ramo d'azienda' relativo all'allevamento di bestiame, con effetto dal 21 gennaio 2006 alla società "MONTEMILIA S.A.S. DI BALLINI FAUSTO E C. - SOCIETA' AGRICOLA", che intende accettare.

TUTTO CIO' PREMESSO

SI CONVIENE E SI STIPULA QUANTO SEGUE:

- 1) **OGGETTO:** la società "ALLEVAMENTI ASSOCIATI SRL" con sede in Reggio nell'Emilia, come sopra rappresentata, dichiara di dare e concedere, come dà e concede a titolo di affitto, alla società "MONTEMILIA S.A.S. DI BALLINI FAUSTO E C. - SOCIETA' AGRICOLA" con sede in Montechiarugolo che, come sopra rappresentata, sempre a titolo di affitto, dichiara di accettare, come effettivamente accetta, il 'ramo d'azienda' dal locatore posseduto e gestito in Castelnuovo Sotto, Via Pasubio n° 15/1, avente per oggetto l'attività di Azienda Agricola ed Allevamento bestiame.
- 2) **AFFITTO:** fermo restando quanto contemplato nei successivi paragrafi, le parti dichiarano e riconoscono che a costituire l'azienda data in affitto si intendono compresi tutti i beni immobili, posti in Castelnuovo di Sotto, via Pasubio n. 15/1, impianti ed attrezzature come da inventario firmato dalle parti che si allega al presente atto sotto la lettera "A" ad integrante, nonché, a partire però dal 1° aprile 2006, le 'quote latte' pari a Kg 278.256 e tutte le

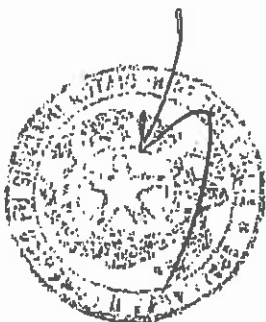

Autorizzazioni necessarie all'esercizio dell'attività concesse dalle competenti autorità al locatore.

3) DURATA: l'affitto avrà inizio col giorno 21 gennaio 2006 ed avrà la durata di 5 (cinque) anni, venendo così a cessare col giorno 20 gennaio 2011; alla scadenza del presente contratto, lo stesso si intenderà rinnovato automaticamente di anno in anno, se una parte non riceverà disdetta dall'altra parte mediante lettera raccomandata con avviso di ricevimento con un preavviso di almeno 6 (sei) mesi.

1) CANONE: il canone complessivo annuo di affitto viene convenuto nella somma di € 251.130,24 (euro duecentocinquantunomilacentotrenta e centesimi ventiquattro), oltre all'Imposta IVA. Il suddetto canone sarà pagato in rate mensili anticipate scadenti entro il giorno cinque di ogni mese, dell'importo di € 20.927,52 (euro ventimilanovecentoventisette e centesimi cinquantadue), oltre all'Imposta IVA. Il pagamento dei canoni non potrà essere sospeso né ritardato per nessun motivo. In caso di mancato pagamento anche solo parziale, entro 10 (dieci) giorni dalla scadenza, il contratto si intende risolto "ipso - jure" con il diritto della 'Parte locatrice' di richiedere il risarcimento dei danni. Ai sensi e per gli effetti del Testo Unico Imposte Dirette e norme collegate si stabilisce di derogare alle norme dell'articolo 2561 del Codice Civile richiamate dall'articolo 2562 concernenti l'obbligo di conservazione dell'efficienza dei beni ammortizzabili.

La 'Parte conduttrice' non potrà quindi in alcun modo effettuare ammortamenti sui beni strumentali, in quanto di questo si è tenuto conto nello stabilire il canone di locazione. Pertanto gli ammortamenti spetteranno alla 'Parte concedente'.

5) OBBLIGHI DEL CONDUTTORE: Il conduttore si impegna a gestire il 'ramo d'azienda' con la massima diligenza ed impegno professionale, senza modificare in alcun modo l'attuale destinazione e dotazione e mantenendo in efficienza l'organizzazione produttiva e amministrativa. La 'Parte conduttrice' potrà apportare eventuali modifiche e variare la dotazione in relazione alle esigenze della propria attività previa autorizzazione scritta della 'Parte concedente'; qualora taluni beni della dotazione non fossero necessari e quindi dismessi dall'attività la 'Parte conduttrice' sarà tenuta alla restituzione immediata alla 'Parte locatrice'.

E' fatto divieto a 'Parte conduttrice' di sublocare l'immobile o subaffittare o trasferire altrove il 'ramo d'azienda' e/o cedere, anche parzialmente, ad altri il presente contratto.

Il conduttore si impegna alla scrupolosa osservanza di tutte le norme, comprese quelle in materia di pubblica sicurezza, sicurezza sul lavoro e regolamenti di igiene e sanitari.

6) OBBLIGHI DEL LOCATORE: il locatore garantisce il pieno e pacifico godimento dell'azienda concessa in affitto, in particolare si impegna di sollevare il conduttore da ogni e qualsiasi responsabilità per debiti, impegni ed oneri relativi all'azienda affittata, nascenti da cause anteriori all'inizio della locazione. Il locatore inoltre dichiara che le attrezzature inerenti l'azienda affittata risultano in regola per lo svolgimento dell'attività.

Saranno inoltre a carico del locatore i seguenti oneri ed adempimenti:

- a) Manutenzioni e riparazioni degli impianti ed attrezzature oggetto di affitto;
- b) Spese di Assicurazione per tutte le strutture e le attrezzature;

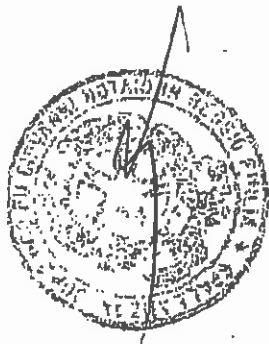

REGGIO DATI SAS

c) Spese di Energia Elettrica;

d) Spese di Gasolio e oli lubrificanti per attrezzature agricole oggetto di affittanza;

e) Gestione anagrafica del bestiame;

f) Gestione dello spandimento dei liquami e del letame (cosiddetto piano di spandimento). Il locatore assume a proprio carico, anche a mezzo di subappalti, sia l'obbligo di mettere a disposizione il terreno occorrente per il rispetto di tale adempimento sia i mezzi e la mano d'opera necessarie; le parti stabiliscono che in caso di subappalto del servizio la spesa a carico del locatore non dovrà superare l'importo annuo di € 35,00 (euro trentacinque e centesimi zero) - oltre all'Imposta IVA - per ogni capo di bestiame presente in stalla: si deve intendere che nel caso in cui il prezzo pagato dal locatore, in caso di subappalto, dovesse superare la suddetta somma di € 35,00 (euro trentacinque e centesimi zero) - oltre all'Imposta IVA - a capo, la differenza dovrà essere rimborsata dal conduttore (resta inteso che tutti gli oneri per il terreno rimarranno a carico del locatore). Il riferimento al predetto importo di € 35,00 (euro trentacinque e centesimi zero) a capo è stato determinato sulla base di un contratto di appalto attualmente in essere tra la società 'Montemilia sas' e la società 'Grossi Daniele'. La predetta cifra di € 35,00 (euro trentacinque e centesimi zero) sarà parametrata anno per anno sulla base di eventuali variazioni di prezzo di mercato di queste prestazioni.

Le parti stabiliscono che gli oneri e le spese a carico del locatore elencate nelle precedenti lettere da a) ad f) sono state pattuite per un numero di capi massimo così suddiviso: n° 320 capi in mungitura, n° 100 vacche in asciutta e n° 200 menze e manzette; nel caso in cui il numero e la composizione

REGGIO DATI SAS

dei capi di bestiame superasse il suddetto numero, il conduttore dovrà rimborsare le maggiori spese (determinate in misura proporzionale) sopportate dal locatore.

Le parti stabiliscono che il locatore dovrà assicurare, per tutta la durata dell'affittanza e per una corretta esecuzione degli adempimenti sopra elencati, la presenza in azienda del Signor Guareschi Fausto o, in caso di suo impedimento, di un adeguato sostituto. Resta inteso che tutte le attrezzature elencate nell'allegato "A" rimarranno per tutto il periodo di durata dell'affittanza anche a disposizione del locatore, sia per l'espletamento degli obblighi sopra indicati sia per lo svolgimento della propria attività nei 'rami d'azienda' non affittati.

7) CONTRATTI IN CORSO: la 'Parte conduttrice' non subentra nei contratti stipulati per l'esercizio dell'azienda; si precisa che nell'azienda concessa in locazione non sono in corso contratti con lavoratori dipendenti, collaborazioni coordinate e continuative o associazioni in partecipazione. Al termine della locazione d'azienda eventuali contratti di lavoro dipendente, di altre collaborazioni coordinate e continuative o di associazioni in partecipazione dovranno obbligatoriamente essere risolti dal conduttore.

8) DEBITI E CREDITI RELATIVI ALL'AZIENDA AFFITTATA: tutti i debiti o crediti sorti anteriormente alla data di effetto del presente contratto continuano a competere e gravare esclusivamente sulla locatrice, mentre i crediti e debiti sorti nel corso dell'affitto, ancorchè non scaduti alla data della cessazione del contratto saranno rispettivamente a vantaggio e a carico della conduttrice.

9) AUTORIZZAZIONI: il locatore, titolare delle autorizzazioni necessa-

REGGIO DATI SAS

rie per l'esercizio dell'azienda affittata, rinuncerà alle suddette autorizzazioni, in via temporanea, a favore della 'Parte conduttrice' e limitatamente alla durata della locazione d'azienda.

10) MANUTENZIONI: sono a carico del locatore tutte le manutenzioni e riparazioni relative ai macchinari ed impianti di qualsiasi specie, necessarie per mantenerli in normale efficienza. E fatto divieto assoluto alla società conduttrice di effettuare ammortamenti sui beni dell'Impresa concessa in locazione.

11) MIGLIORIE: il conduttore si impegna ad utilizzare i beni dell'azienda con la diligenza del buon padre di famiglia.

Si impegna inoltre a restituirli alla scadenza della locazione, nello stato di normale efficienza, in cui riconosce di averli ricevuti dal locatore, salvo il normale deperimento derivante dall'uso.

E' inoltre fatto esplicito divieto al conduttore di procedere a trasformazioni, modifiche o migliorie, oppure di ritenere le nuove opere senza alcun compenso, salva autorizzazione scritta del locatore.

La messa in pristino potrà essere richiesta anche nel corso dell'affitto, qualora le modificazioni o nuove opere abbiano avuto luogo senza il suddetto consenso scritto.

12) CESSAZIONE DELL'AFFITTO: alla scadenza del contratto o qualora ne ricorrano i motivi di risoluzione anticipata, la parte conduttrice dovrà provvedere alla riconsegna dell'azienda nello stesso stato attuale, comprese tutte le eventuali Autorizzazioni (comprese quelle relative alle 'quote latte'). Nella circostanza saranno rivolturate in capo alla parte locatrice, tutte le Autorizzazioni di cui ai precedenti punti, comprese quelle relative alle 'quo-

REGGIO DATI SAS

te latte'.

Al termine della locazione la 'Parte conduttrice' non potrà rivendicare alcun indennità o compenso per l'eventuale miglioramento dell'avviamento o quant'altro a qualsiasi titolo.

13) RISOLUZIONE ANTICIPATA: il presente contratto potrà essere risolto in via anticipata, da ognuna delle parti, in caso di inadempienza alle norme in esso contenute.

14) SPESE: le spese inerenti al presente contratto, la sua registrazione ed eventuali deroghe, sono a carico delle parti in misura eguale.

La società locatrice dichiara che il presente contratto è in regime di Imposta IVA, come la società locataria ne prende atto.

15) INTEGRAZIONE PATTI: per tutto quanto non previsto dal presente atto le parti si rimettono a quanto previsto dal codice civile ed in mancanza agli usi e consuetudini locali.

16) CLAUSOLA ARBITRALE: qualsiasi controversia che dovesse sorgere circa l'efficacia, l'applicazione, l'esecuzione e l'interpretazione del presente contratto, sarà deferita al giudizio di un arbitro amichevole compositore, da nominarsi di comune accordo, oppure in caso di disaccordo dal presidente del Tribunale di Reggio Emilia, ad istanza della parte più diligente.

Tale arbitro viene sin d'ora espressamente esonerato dalla osservanza di ogni e qualsiasi formalità procedurale, salvo quelle tassativamente ed in via inderogabile stabilite dalla Legge.

IL LOCATORE

F.to Fausto Guareschi

IL CONDUTTORE

F.to Fausto Ballini

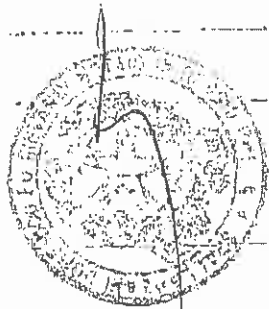

REGGIO DATI SAS

A norma degli articoli 1341 e 1342 del Codice Civile le parti dichiarano di accettare tutte le norme del presente contratto ed espressamente gli articoli n. i 1, 2, 3, 4, 5, 6, 7, 8, 9, 10, 11, 12, 13, 14, 15 e 16.

IL LOCATORE

IL CONDUTTORE

F.to Fausto Guareschi

F.to Fausto Ballini

n° Rep. 29859/11016

Certifico io Dottor DOMENICO SPALLANZANI Notaio in Reggio Emilia ed iscritto nel Collegio Notarile di Reggio Emilia che le firme sopraesposte e quelle poste in margine agli altri fogli sono state apposte alla mia presenza dai Signori

GUARESCHI FAUSTO nato a Castelnovo di Sotto il 24 settembre 1950, domiciliato a Reggio nell'Emilia, nella sua qualità di Presidente del Consiglio di Amministrazione e Legale Rappresentante della società "ALLEVAMENTI ASSOCIATI SRL" con sede in Reggio nell'Emilia, Via Ravà Ghion n° 2;

BALLINI FAUSTO nato a Rezzato (Provincia di Brescia) il 15 giugno 1939 e residente a Rezzato, nella sua qualità di Legale Rappresentante della società "MONTEMILIA S.A.S. DI BALLINI FAUSTO E C. - SOCIETA' AGRICOLA" con sede in Montechiarugolo (Provincia di Parma), Via Rega n° 14;

persone tutte della cui identità personale io Notaio sono certo, le quali mi hanno richiesto di conservare il presente atto tra i miei originali.

Reggio Emilia - Via Resti n° 8 - li 6 febbraio 2006 (sei febbraio duemila-sei)

F.to Domenico Spallanzani Notaio

REGGIO DATI SAS

ALLEGATO "A"

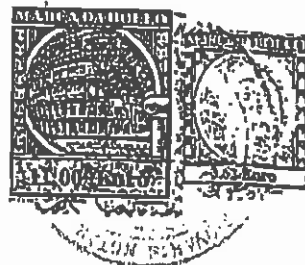
ATTREZZATURE, IMPIANTI ED IMMOBILIOGGETTO DELL'AFFITTANZA

- 1) Essiccatore prodotti agricoli Riello 657 M Telaio n° 02164000301; (1)
- 2) Carro botte Mutti Amos MRM 42 C Targa n° AA0184F Telaio n° 841;
- 3) Rimorchio Vaschieri L 90 Targa n° RE08454 Telaio n° 0132;
- 4) Rimorchio Berni EF 6 Targa n° RE07877 Telaio n° 85103;
- 5) Trattore Fiat 311R Targa n° AW453D Telaio n° 001064; (15)
- 6) Trattore Ford 4000A Targa n° PV15816 Telaio n° 151893; (6)
- 7) Trattore Ford 4000Y Targa n° AW449D Telaio n° A173011Y; (17)
- 8) Trattore Ford 6600 Targa n° AW451D Telaio n° A296962; (16)
- 9) Rimorchio Canepari BC45B Targa n° AG619R Telaio n° 0021;
- 9) Trattore Ffsa Fiat 1000 Targa n° RE34622 Telaio n° 956230; (21)
- 10) Trattore Fiat 1000 SDT Targa n° RE23459 Telaio n° 914204; (19)
- 11) Trattore Fiat 1000 SDT Targa n° AA0234W Telaio n° 918259;
- 12) Trattore John Deere 7710AS Targa n° AA0037W Telaio n° 001241;
- 13) Trattore Lamborghini 1R Targa RE25766 Telaio n° 15337; (8)
- 14) Trattore Lamborghini 230R Targa n° RE16601 Telaio n° 38750;
- 15) Trattore Same Corsaro 70 V Targa n° RE18358 Telaio n° 1556; (20)
- 16) Trattore Ford 6600 Targa n° RE22195 Telaio n° A296962;
- 17) Faresin Leader 2200.
- 18) Lanciapaglia Faresin tipo "cutter"

Gaetano Guorchi



Gaetano Guorchi
Gaetano Beccari

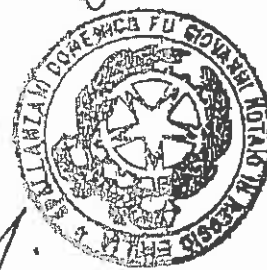

Allegato "A" all'atto n. 807/29859/11016

È copia conforme all'originale munito delle firme prescritte
che si rilascia in esenzione di bollo ai sensi degli articoli
4 e 5 della tabella all. B alla legge sull'imposta di bollo
(D.P.R. 26-10-1972 n° 642)

Reggio Emilia, li 31 marzo 2006

[Handwritten signature]



TRIBUNALE DI PARMA

FALLIMENTO: Montemilia s.a.s. di Ballini Fausto e C.-Società Agricola – in liquidazione

GIUDICE DELEGATO: Dott. Pietro Rogato.

LIQUIDATORE: Dott. Angelo Anedda.

**** * * * * *

ISTANZA DI RIVENDICA DI BENE MOBILE

Ill.mo Signor Giudice Delegato,

la **Autogas Nord Veneto Emiliana S.r.l.** con sede in Canicossa di Marcaria (MN) Codice Fiscale 01448510238, P.Iva 01366940201, mail certificata: autogasnordvenetoemiliana@pec.it, in persona dell'amministratore delegato e legale rappresentante pro-tempore Luca Venturini,

premessò

- Che presso la sede di Via Resca 14 San Geminiano di Montechiaruggiolo PR sono installati: un serbatoio da lt 3000 tipo natura (interrato) identificato con la matricola 87 5468 FG fabbrica B 5468 e un serbatoio da lt 1750 tipo natura (interrato) identificato con matricola 92 1052 FG fabbrica G 1052, in comodato d'uso gratuito per lo stoccaggio del GPL di proprietà della scrivente Autogas Nord Veneto Emiliana S.r.l.
- Che presso la sede di Via Brenta 3 Calerno di Sant'Ilario D'Enza RE è installato un serbatoio da lt 3000 esterno fuori terra identificato con matricola 96 000808 CH fabbrica 204634, in comodato d'uso gratuito per lo stoccaggio del GPL, di proprietà della scrivente Autogas Nord Veneto Emiliana S.r.l.

AUTOGAS NORD VENETO EMILIANA SRL (società unipersonale)
Capitale sociale € 5.000.000,00 L.v. - R.IVA 01366940201 - C.F. e N. Iscrizione Registro Imprese di Mantova 01448510238 - R.E.A. n. 156479 C.C.I.A.A. Mantova
Società del Gruppo Autogas Nord soggetta all'attività di direzione e coordinamento di QUIRIS S.A.P.A. - Via D'Annunzio 2/75 - Ganovà



Sede legale e centro operativo:
Via Tantiolo, 35 - Fr. Canicossa
46010 Marcaria (MN)
Tel. 0376.92.61.70
Fax 0376.92.61.77
autogas.mn@autogasnord.it
www.autogasnord.it

Centro operativo:
Via Padania Inf. Est, 134
37045 S.Vito di Legnago (VR)
Tel. 0442.64.00.56
Fax 0442.64.00.03
autogas.vr@autogasnord.it
www.autogasnord.it

Centro operativo:
Loc. Cazzo di Mezzo, 171/A
40036 Roveglio (BO)
Tel. 051.67.75.352
Fax 051.67.75.406
autogas.bo@autogasnord.it
www.autogasnord.it

Centro operativo:
Via Pergola, 5
48010 Cotignola (RA)
Tel. 0545.41.568
Fax 0545.42.016
autogas.ra@autogasnord.it
www.autogasnord.it

Tutto ciò premesso l'Autogas Nord Veneto Emiliana S.r.l., ut sopra rappresentata,

CHIEDE

La restituzione dei seguenti serbatoi:

lt 3000 tipo natura (interrato) matricola 87 5468 FG fabbrica B 5468

lt 1750 tipo natura (interrato) matricola 92 1052 FG fabbrica G 1052,

da lt 3000 esterno fuori terra matricola 96 000808 CH fabbrica 204634,

Chiede altresì che le notificazioni inerenti la presente procedura siano effettuate via mail al seguente indirizzo: autogasnordvenetoemiliana@pec.it o in alternativa via fax al n. 0442640003.

Si allega:

1. copia libretti serbatoi.

Marcara, il 28 maggio 2013.

AUTOGAS NORD VENETO EMILIANA S.R.L.

Luca Venturini



Legge 16 Giugno 1927 N. 1132

Regolamento R.D. 125-1927 N. 824

DIPARTIMENTO DI BARI

22

Apparecchio tipo: RECIPIENTE A PRESSIONE 8 RIK N.F.B. 5000

Costruttore: FASERBATORI S.R.L. Cod. Str. 0717/14.1312

Località: APRIGENA (FG) Anno 1987 10/11 Codice 011

CAMERA	Press. max. di esercizio (kg/cm ²)	TEMP. DI ESERCIZIO (°C)	FLUIDO		CAPACITA' (litri)
			Natura	Codice	
1 <input checked="" type="checkbox"/> Corpo principale	18	-25+50°	GPL	I G V	3000
2 <input type="checkbox"/> Scambiat. Interno tubi					
3 <input type="checkbox"/> Scambiat. Esterno tubi					
4 <input type="checkbox"/> Economizz. Camicie					
5 <input type="checkbox"/>					

* STATO FISICO: L = Liquido; V = Vapore; G = Gas
Superficie riscaldata m² Capacità totale **3000**
Produttività t/h Potenzialità kcal/h a livello

VISITA INTERNA (ad apparecchio completo) VERIFICHE DI COSTRUZIONE data 21 DIC 1987

Località APRIGENA (FG)

La costruzione ed i materiali impiegati (vedere documentazioni allegata) risultano conformi alle disposizioni vigenti; le parti soggette a sorveglianza corrispondono al progetto approvato e firmate: P.L. BORRELLI - ALDO SP. I. PRODINCA DI FOGGIA N. 256
VERBALE DI VISITA INTERNA PARZIALE DURANTE LA COSTRUZIONE

Note: DEL 16 DIC 1987 LE FUNZIONARIO ISPESL 10.8.85
Dot. Sig. Francesco Belligarda 10.8.85
Alto Sig. 2049 1987 10.8.85
Mater. del Tecnico

PROVE IDRAULICHE: 1987 10.8.85

CATEGORIA (Art. 10)	Pressione di esercizio (kg/cm ²)	CANTO DELLA PROVA	DATA		LOCALITA'	FIRMA E MATRICOLA TECNICO
			g	m		
1 <input checked="" type="checkbox"/>	23	B	22	DIC	1987	ALDO SP. I. PRODINCA DI FOGGIA N. 2049
2 <input type="checkbox"/>						
3 <input type="checkbox"/>						
4 <input type="checkbox"/>						
5 <input type="checkbox"/>						

Eventuale riduzione ai fini dell'addebiito 87 5000 FG
completazione del mod. 10 BD e/o 44 10.8.85
sopr. mancata verif. del 10.8.85

Vista la nota n. 6971 in data 18/9/87 del DIP. ISPESL DI BARI 10.8.85 sotto specificati, esaminata la documentazione di cui agli allegati n. 6 10.8.85 sotto specificati, certifica che l'apparecchio ha subito con buon esito le prescritte regolamentari verifiche costruttive.

PUNZIONATURE ESEGUITE:

Sull'apparecchio: data dell'ultima prova idraulica e numero di fabbrica tra stelle ISPESL (posizione) SOPRA TARGA

Sulla targhetta: la matricola ISPESL dell'apparecchio

Note: ESAME RX NELLA PERCENTUALE PRESCRITTA PER LA COSTRUZIONE IN SERIE CON ESITO FAVOREVOLE

IL FUNZIONARIO ISPESL 10.8.85
Data 22 DIC 1987 Dot. Sig. Francesco Belligarda 10.8.85
Alto Sig. 2049 10.8.85
Mater. del Tecnico

ALLEGATI: Disegni n. 10104/1

Prospetto dei materiali impiegati (fogli n. 1) 10.8.85
DICHIARAZIONE DEL COSTRUTTORE 10.8.85
VERBALE DI VISITA INTERNA PARZIALE 10.8.85
BOLLETTINO ESAME RADIOGRAFICO 10.8.85

Foglio dei calcoli (solo per copie archivio)

PRIMA UTENZA E VARIAZIONI SUCCESSIVE	DATA	UTENTE	LOCALITA'	COMUNE	PM

AVVERTENZE:

IL PRESENTE LIBRETTO-SCHEDA DEVE SERVIRE ACCOMPAGNARE L'APPARECCHIO ED ESSERE ESIBITO, A CHIESTA, AGLI AGENTI TECNICI DELL'ISPESL O AGLI ISPEZZORI DEL LAVORO, UTILIZZARE LE CAMPANINE DI CUI E' COMPRENSO IL PRESENTE LIBRETTO, PER DENUNCIARE ALLA SEZIONE COMPETENTE LA CESSAZIONE DELL'APPARECCHIO.

L'APPARECCHIO DOVRA' SUBIRE PRIMA DI ESSERE POSTO IN FUNZIONE, LE REGOLAMENTARI VERIFICHE SUL LUOGO DI DESTINATO.

ISTITUTO CENTRALE PER LA PRESSIONE E LA SICUREZZA DEL LAVORO

Dipartimento DI BARI
 Apparecchio tipo RECIPIENTE A PRESSIONE B/M G 1052 [212]
 Costruttore FASERATORI SPA 1071743121
 Località APRILESA (FG) Anno 1992 [911] 1911 [011]

CAUSALE	Fascia di pressione	Rango	PUNTO		CAPACITÀ (litri)
			litri	litri	
1) Corpo principale	17,68	18	25+50°	EP1	1750
2) Sottocassa					
3) Ruotavivanda					
4) Essenziale					
5) Cassetto					

STATO FISICO: 1 = Liquido, 0 = Vapore, 8 = Gas
 Capacità totale 1750
 Capacità a litro 1750

UFFICIO NOTERILE (per apparecchi omologati)
 Leggere: **APRILESA (FG)**
 L'assemblaggio ed i materiali impiegati (vedere documentazioni allegate) risultano conformi alle disposizioni vigenti, in parti soggette a sorveglianza corrispondente al gruppo esaminato, a norma del VERBALE DI VISITA INTERNA PARZIALE n. 256 del 19 FEB 1992.
 Note DURANTE LA COSTRUZIONE: il tecnico dell'ISPEL.

PRIME DIVALDIE: 17 FEB 1992 Dott. Stefano Bellingeri
 UFFICIO NOTERILE: 18 FEB 1992

DATA	CAUSALE	PRIMA E ULTIMA TECNICA
19 FEB 1992	B	01415
20		
21		
22		
23		
24		
25		
26		
27		
28		
29		
30		

Esenziale edificata sul sito dell'edificata
 contropartita del mod. 10 BD ed. 44
 92 1052 FG

Vista in nota n. 1756 in data 16/12/88 del Dipartimento DI BARI
 autorizzata la documentazione di cui agli allegati n. 6
 sottoposto, al certificato che l'apparecchio ha subito con buon esito le prove di omologazione, verifiche di costruzione.
PARZIALITÀ ESSENTE
 Sull'apparecchio dati identificativi: numero di fabbrica e numero dell'ISPEL.
 Sopra **PARZIALITÀ**

Sull'apparecchio la marcatura dell'apparecchio:
 NAME: **ESAME EX NELLA PERCENTUALE PRESCRITTA PER SERIE CON ESITO FAVOROVILE.**
 Data: 19 FEB 1992 in tempo dell'ISPEL. 10143
 ALLEGATI allegati 10143
 Presente del materiale impiegato negli n. 1
DISPOSIZIONE DEL DISTRIBUTORE VERBALE DI VISITA INTERNA PARZIALE BOLLERINO ESAME RADIOGRAFICO
 al n. 2
 al n. 3
 al n. 4
 al n. 5

L'apparecchio non potrà essere posto in esercizio senza aver subito le verifiche omologative del primo o nuovo impianto da realizzare, e delle "ucente" dell'utente, al Dipartimento ISPEL competente per territorio.
 PRIMA UTENZA E VARIAZIONI SUCCESSIVE

DATA	UTENTE	LOCALITÀ	COMUNE	PROV.

ANTECEDENTE:
 - IL PRESENTI APPARECCHIO, DOVE ESISTE, ACCORDAMENTE ED ESSERE ESIBITO, A RICHIESTA, ALL'INTERNA COMPETENTE.
 - L'APPARECCHIO DOVA ESSERE, PRIMA DI ESSERE POSTO IN FUNZIONE, ESIBITO ALL'INTERNA COMPETENTE.

