

Alberto BERGIANTI - Dottore Agronomo

via Peri, 4 - 42020 Albinea (RE)

uffici: via C. Marx, 11 – 42020 Puianello (RE)

tel. 0522/245091 – fax 0522/247447 - cell. 329/0979981

tecnico@studiobergianti.it

Oggetto: Montemilia s.a.s. di Ballini Fausto e C. società agricola

PERIZIA DI ACCERTAMENTO ANIMALI CON RISERVA DI PROPRIETÀ

PREMESSO che

- in data 03 aprile 2013 il Tribunale di Parma, con *decreto n.05/2013*, ai sensi dell'*art.14-ter e segg. della Legge n. 3/2012* e così modificato dal *D.L. 18/12/2012* convertito nella *Legge 221 del 17/12/2012* (cd. Legge sul sovrindebitamento), ha aperto la Procedura di liquidazione della Società MONTEMILIA S.A.S. DI BALLINI FAUSTO e C. Società Agricola con sede a Montechiarugolo, via Resga 14, codice fiscale e partita IVA 00177650330, nominando liquidatore ai sensi della citata legge il Dott. Angelo ANEDDA quale professionista facente funzione dell'organismo di composizione della crisi,
- risulta agli atti che la società in liquidazione è in possesso di n. 51 capi di bestiame con la clausola di riserva di proprietà a favore dell'azienda venditrice De Poda S.p.A. con sede in Cunevo (TN), via Provinciale 5 – codice fiscale e partita IVA 01083600229
- la ditta proprietaria degli animali ha richiesto assicurazioni circa la presenza dei suddetti animali e le loro modalità di allevamento e cura

il liquidatore ha incaricato il sottoscritto Alberto BERGIANTI, Dottore Agronomo iscritto all'Ordine dei Dottori Agronomi e Dottori Forestali della Provincia di Reggio Emilia con il n° 118 – di accertare la presenza dei bovini vivi di cui trattasi aventi *riserva di proprietà ex art. 1523 e segg. Cod. Civ.* a favore della De Poda S.p.A.

In adempimento all'incarico ricevuto, lo scrivente tecnico si è recato in data 12/07/2013 presso l'allevamento di cui trattasi sito in via Resga, 14 a San Geminiano di



Montechiarugolo, al fine di accertare la presenza di detti animali di cui ha richiesto preventiva separazione e cattura da parte degli addetti aziendali.

Al fine di riscontrare le matricole e l'effettiva identità degli animali, lo scrivente ha ritirato in azienda n° *tre contratti di compravendita rispettivamente del 27/09/12, 19/10/12 e 08/11/12* da cui risulta la cessione dalla De Poda S.p.A. a Montemilia S.A.S. di Ballini Fausto e C. s.a. rispettivamente di n° 20 – 25 e 15 bovini – per complessivi **60 animali vivi** - individuati dettagliatamente con i rispettivi contrassegni auricolari.

Detti contratti riconoscono esplicitamente alla società cedente la facoltà di far valere sui bovini ceduti la *riserva della proprietà ex art. 1523 e segg. Cod. Civ.*

Sono allegate a detti contratti le rispettive *Dichiarazioni di provenienza e di destinazione degli animali (Mod. IV)* come di seguito abbinate:

- contratto del 27/09/2012 – dichiarazione di provenienza *IT094VR015/2012/94*
- contratto del 19/10/2012 – dichiarazione di provenienza *IT094VR015/2012/126*
- contratto del 08/11/2012 – dichiarazione di provenienza *IT094VR015/2012/145*.

Sono stato altresì forniti allo scrivente n° 3 *Certificati di trasporto animali morti da destinare alla distruzione*, rispettivamente:

- certificato del 17/11/2012 relativo ad animale matricola n° *AT149670514*
- certificato del 29/11/2012 relativo ad animale matricola n° *AT311652917*
- certificato del 05/12/2012 relativo ad animale matricola n° *AT027829117*

e n° 1 *Dichiarazione di provenienza e di destinazione degli animali (mod IV) IT023PR008/2013/0* del 04/01/13 relativo a n° 38 animali destinati alla macellazione presso INALCA S.p.A. tra cui n° 6 bovini appartenenti ai lotti oggetto delle suddette cessioni De Poda – Montemilia ed aventi le seguenti matricole:

AT153119818

AT984982245

AT128483616

AT124587316

AT991188816

AT025396317.



Ne consegue che solo **n° 51 animali** dei 60 iniziali potrebbero ancora essere riscontrabili poiché n° 3 capi sono morti in azienda e n° 6 capi sono stati consegnati ad INALCA per la macellazione.

Ciò premesso e verificato, lo scrivente perito ha provveduto a riscontrare sul **registro di stalla** della Montemilia S.A.S. gli animali effettivamente presenti e visionare personalmente i bovini catturati e separati dal resto della mandria riscontrandone i marchi auricolari.

Sulla base dello stadio di lattazione (asciutta o mungitura) i capi sono stati raggruppati in due box separati e bloccati in rastrelliera:

- 23 capi sono stati riscontrati nel gruppo delle vacche in asciutta
- 23 capi nel gruppo delle vacche in mungitura

per un totale di 46 capi.

Per i 5 capi non riscontrati nei gruppi visionati, si è provveduto a verificare sul computer aziendale il riscontro della loro presenza accertandone l'avvenuta mungitura. Verifica che ha dato esito positivo, confermando pertanto la loro presenza nella mandria (assenza quindi dovuta a "fuga" dal gruppo o mancata cattura).

Nell'allegata tabella di sintesi si dà pertanto riscontro di tutti gli animali oggetto di compravendita evidenziando che **le bovine di proprietà De Poda S.p.A. effettivamente presenti in stalla oggi, come al momento dell'apertura della procedura di liquidazione (03/04/13), sono 51 (cinquantuno) aventi le matricole di cui al prospetto allegato.**

Dette bovine appaiono al momento del sopralluogo in normali condizioni e risultano regolarmente munte con registrazione informatica del latte ottenuto destinato alla produzione di formaggio Parmigiano Reggiano.



Le stesse sono le uniche regolarmente registrate sul registro di stalla della Montemilia S.A.S. essendo stato completamente liquidato il rimanente capitale zootecnico.

Il tecnico incaricato

Alberto Bergianti

Dottore Agronomo

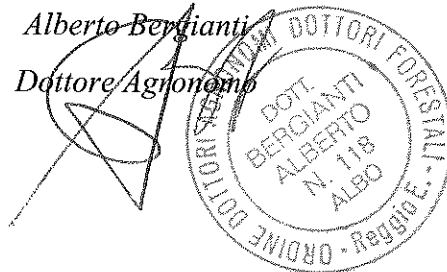

Puianello, li 26/07/2013

Si allega:

- 1) n° 3 contratti di vendita
- 2) n° 3 Dichiarazione di provenienza e di destinazione degli animali (mod IV)
- 3) n° 3 Certificati di trasporto animali morti da destinare alla distruzione
- 4) n° 1 Dichiarazione di destinazione degli animali al macello (mod IV)
- 5) Registro di stalla
- 6) Prospetto di sintesi degli animali di proprietà De Poda S.p.A.
- 7) Fotografie



29.09.2012 15.35

Postaprioritaria

€ 0,60

EL04099c30

F4003 - 38017 MEZZOLOMBARDO (TN)

dePoda

commercio bestiame da riproduzione

DE PODA S.P.A.

via Provinciale 5

38010 Cunevo (TN)

tel. +39 0461 652130

fax +39 0461 652055

info@depoda.it

www.depoda.it

Codice Fiscale e

Reg. Imprese di Trento

n. 01083600229

Capitale Sociale

€ 1.000.000,00 (i.v.)

Partita IVA:

IT 01083600229

SI RICHIEDE L'APPROVAZIONE DEL TITIBRO POSTALE PER LA DATA CERTA

DE PODA S.P.A.

CONTRATTO DI VENDITA

N.

del

27/09/12

Tra la società DE PODA S.p.A., in persona del legale rappresentante p.t. - di seguito per brevità venditore,

e l'impresa IPETT. AZ. AGR. MONTE DI LIA di PALUMF.

in persona del legale rappresentante sig. BARONNI ENRICO

tel./fax _____ E-mail _____

con sede in PIANE SCHEARUOLO (PR) Via ROSA n. 14

Cod. Fiscale _____ P.IVA _____ Cod. Azienda 02312008

destinazione sanitaria: L0813

di seguito per brevità compratore, si stabilisce ed accetta quanto segue:

1. Il venditore vende al compratore che accetta n. 20 bovini con i seguenti contrassegni auricolari:

NUMERI DI IDENTIFICAZIONE

- DE 03869 - AZ 46163 - DE 62571 - DE 46674 - DE 75801
- DE 64267 - DE 50700 - DE 02689 - DE 45471 - DE 76869
- DE 14612 - DE 21561 - DE 39826 - DE 46161 - DE 92350
- DE 61269 - DE 13281 - DE 45793 - DE 22165 - DE 88886

2. Il prezzo convenuto per ogni capo è di Euro 2500,00 IVA COMPRESA

per la somma complessiva di Euro 50000,00 (CINQUANTAMIGLIAIA) IVA compresa;

3. Tale prezzo verrà pagato nei seguenti termini e modi: Euro _____ alla sottoscrizione della presente, che vale anche come caparra confirmatoria.

Trattamento A VISTA ANTICIPATO

- 4. Il compratore riconosce che i bovini venduti soprannominati sulla scorta delle alleghe certificazioni veterinarie (Mod. 4 e certificati di origine e sanità dell'autorità del paese di provenienza) non presentano sintomi clinici a malattie infettive e contagiose preesistenti al contratto come prescritto nel Regolamento di Polizia Veterinaria n. 320/54 e Successive Modifiche.
- 5. Il compratore, consapevole della natura e dei rischi dei beni acquistati, si obbliga comunque a controllare personalmente ed a far esaminare appositamente, da veterinari della ASL locale competente, i bovini acquistati soprannominati entro e non oltre otto giorni dalla consegna dei medesimi. Pertanto, la decadenza di eventuali vizi, mancanza di qualità e/o malattie infettive anche non apparenti va fatto per iscritto dal compratore tassativamente entro otto giorni dalla consegna, con allegato certificato della ASL - servizio veterinario - competente per territorio. In caso contrario, il compratore decade, dal diritto alla garanzia per i vizi e da qualsiasi altro diritto, ovvero cessa da qualsiasi responsabilità il venditore.
- 6. Il compratore si impegna, pena la decadenza di ogni diritto, ad isolare i bovini acquistati per tutto il periodo dei controlli soprannominati, adottando ogni precauzione per prevenire la diffusione di eventuali malattie ed il contatto con altri animali in possesso del compratore. Resta inteso, che qualsiasi certificazione di sorta non legittima il compratore a sopprimere o ad interrompere i programmi del prezzo sopra indicati.
- 7. La società venditrice avrà facoltà di far valere la riserva della proprietà ex art. 2759 e segg. cod. civ. sui bovini soprannominati.
- 8. Per quanto non espressamente previsto dal presente contratto si rinvia agli Usi raccolti dalla C.C.I.A.A. di Trento, che il compratore dichiara di conoscere e di accettare per la disciplina della vendita di bestiame.
- 9. Foro competente per ogni controversia sarà insindacabilmente quello di Trento.

[Signature]

De Poda S.p.A.

[Signature]

Il compratore

A norma degli artt. 1341 e 1342 Cod. Civ. il sottoscritto dichiara di approvare specificamente le clausole contenute nei punti 3, 4, 5, 6, 7, 8 e 9.

Autore 27/09/12

[Signature]

Il compratore

VERDE
A

DICHIARAZIONE DI PROVENIENZA E DI DESTINAZIONE DEGLI ANIMALI (Mod. IV)

Regione VENETO Stalla di sosta - Via Zambonina, 51 - A.S.L. DE PODA S.p.A. 77 BUSSOLENGO
Vigasio (VR) - Cod. Az. IT094VR015
Tel. 0461.652130 - Tel. 045.7364411, in qualità di detentore degli animali
C.F. e P. IVA 010R3600229 - www.depoda.it

Il sottoscritto _____, Comune di _____ Prov. _____
dell'azienda sita in _____, dichiara che i seguenti animali:

Specie	Categoria	N.	Contrassegno di identificazione degli Animali o Contenitori
BOVINA	MANZE	20	DE0536714612-DE0536462371-DE0536366674 XC037839826-DE0353822465-DE0353618886 DE0353792550-DE0353646163-DE0353645171 DE0353613181-DE0353702619-DE0353921561 DE0354066267-DE0353646161 DE0353150100-DE0353871801

non sono sottoposti al divieto di spostamento, in applicazione a misura di polizia veterinaria. DE 0354066267-DE0353646161
Dichiara altresì che gli animali sopracitati sono stati introdotti con regolare documentazione di accompagnamento e provenienza da:
- aziende identificate dai seguenti codici aziendali: IT _____ IT DE0353150100-DE0353871801
- scambi o importazioni, scortati dalle certificazioni previste dagli artt. 17 o 19 del D.P.R. 587/93 DE0353643793-DE0353703869
DE0353361269-DE0353146884

B DICHIARAZIONE PER IL MACELLO

- Dichiara inoltre che gli animali destinati alla macellazione
- NON SONO STATI TRATTATI O ALIMENTATI CON SOSTANZE DI CUI È VIETATO L'IMPIEGO; dalla nascita;
 - nei 90 giorni precedenti la data odierna
 - NON SONO STATI SONO STATI sottoposti a trattamento con le seguenti sostanze (di cui agli artt. 4 e 5 del D.Lgs. 16 marzo 2006, n. 158)
 - NON SONO STATI SONO STATI sottoposti a trattamento con i seguenti alimenti medicamentosi _____
 - NON SONO STATI SONO STATI sottoposti a trattamento con le seguenti specialità medicinali _____
 - sono stati osservati i previsti tempi di sospensione per i trattamenti con i prodotti di cui sopra, al punto n. 2.
 - dichiara inoltre di allegare copia dell'elenco del trattamento recante firma del veterinario o dei veterinari prescrittori come previsto dal D.Lgs. 16 marzo 2006, n. 158 e dal D.M. 28 maggio 92

DICHIARAZIONE ai sensi del Regolamento 853/2004/CE e successive modifiche - Allegato II, Sezione III (INFORMAZIONI SULLA CATENA ALIMENTARE) riguardo a:
- status sanitario dell'azienda di provenienza e/o status sanitario del territorio regionale per quanto riguarda gli animali;
- le condizioni di salute degli animali;
- le pertinenti relazioni relative alle ispezioni ante e post mortem sugli animali della stessa azienda di provenienza, comprese, in particolare, le relazioni del Veterinario Ufficiale;
- i dati relativi alla produzione, quando ciò potrebbe indicare la presenza di una malattia;
- presenza di malattie che potrebbero incidere sulla sicurezza delle carni;
- presenza di risultati di analisi effettuate su campioni, compresi quelli prelevati nel quadro del monitoraggio e controllo della zoonosi e dei residui, prelevati dagli animali o su altri campioni prelevati al fine di diagnosticare malattie che potrebbero incidere sulla sicurezza delle carni.

5. NON VI SONO informazioni da riferire VI SONO informazioni da riferire come da Modello allegato
Cognome e Nome del veterinario privato che assiste l'azienda di provenienza _____ Tel. _____
Indirizzo _____

C DESTINAZIONE

Gli animali sono destinati a: allevamento, mercato o fiera, stalla di sosta, pascolo, macello, altro
Codice: IT 0231P.R.0089 Denominazione A. Ag. MONTENA Indirizzo MONTENA (PR)
Data _____ Il Detentore degli animali DE PODA S.p.A.

D TRASPORTO

Il sottoscritto _____ (nome, cognome, ragione sociale) Comune di _____
Stalla di sosta - Via Zambonina, 51
Vigasio (VR) - Cod. Az. IT094VR015
Tel. 0461.652130 - Tel. 045.7364411
C.F. e P. IVA 010R3600229 - www.depoda.it
rimorchio n° _____
Sito in _____
Conditore del mezzo di trasporto _____, Marca _____, Targa motrice n° _____
Autorizzazione al trasporto di animali n° _____ rilasciata il _____
Garantisce che gli animali suindicati sono trasportati nel rispetto della vigente normativa.
Si attesta, inoltre, che il mezzo di trasporto è stato regolarmente disinfettato (ai sensi dell'art. 64 del D.P.R. 320/54).
Data _____ Ora di partenza _____ Durata prevista del viaggio _____

E ATTESTAZIONI SANITARIE

Il sottoscritto dichiara di aver visitato gli animali di cui sopra con esito FAVOREVOLE in data _____
Attesta che dagli atti di questo ufficio, l'azienda di provenienza è sotto controllo ufficiale con la seguente qualifica sanitaria e che gli animali sopraelencati sono stati sottoposti con esito negativo alle prove diagnostiche per:

Malattia	Data Controllo Capi	Data Controllo Allevamento	Qualifica Allevamento
VEDICERT. FEL.			
INTESA DE 2017 CO 49/112	14/6	14/7/17	09/6/17/17
INTESA DE 2017 CO 9/112	14/6		
INTESA DE 2017 CO 9/112	14/6		

Tale dichiarazione ha validità _____ giorni, rinnovabile ai sensi di legge.
Gli animali suindicati sono stati immunizzati contro _____
 Ossevrzioni Dichiarazioni Prescrizioni Vincolo Sanitario

Data 21/11/2017 Il Veterinario Ufficiale _____
Indicare la numerazione progressiva secondo la modalità stabilita dall'Autorità regionale o provinciale.



DICHIARAZIONE DI PROVENIENZA E DI DESTINAZIONE DEGLI ANIMALI (Mod. IV)

Regione VENETO

Stalla di sosta - Via Zambonina, 51 - A.S.L. 72 BUSSOLENAGO

IDENTIFICAZIONE

Il sottoscritto

DE PODA S.p.A.

Vigasio (VR) - Cod. Az. IT094VR015

Tel. 0461.852130 - Tel. 045.7364411

in qualità di detentore degli animali

dell'azienda sita in

C.F. e P. IVA 01083600229 - www.depoda.it

Comune di

Prov.

codice aziendale IT 1096VR015

registrata presso la A.S.L. n. 72 di BUSSOLENAGO

dichiara che i seguenti animali:

Specie	Categoria	N.	Contrassegno di Identificazione degli Animali o Contenitori
BOVINA	MANZE	20	DE0536914612-DE0536462371-DE0536366674 DE053839826-DE053822165-DE053688886 DE053792750-DE053646163-DE053646471 DE053613181-DE053702609-DE053721561

non sono sottoposti al divieto di spostamento, in applicazione a misura di polizia veterinaria. Dichiara altresì che gli animali sopraccitati sono stati introdotti con regolare documentazione di accompagnamento e provengono da:

- aziende identificate dai seguenti codici aziendali: IT DE0353150100 IT DE0353878801
- scambi o importazioni, scortati dalle certificazioni previste dagli artt. 17 o 19 del D.P.R. 587/93 DE0353643793 DE0353703869 DE0353361269 DE0353176884

DICHIARAZIONE PER IL MACELLO

Dichiara inoltre che gli animali destinati alla macellazione

- NON SONO STATI TRATTATI O ALIMENTATI CON SOSTANZE DI CUI È VIETATO L'IMPIEGO;
- nei 90 giorni precedenti la data odierna dalla nascita:
 - NON SONO STATI SONO STATI sottoposti a trattamento con le seguenti sostanze e (di cui agli artt. 4 e 5 del D.Lgs. 16 marzo 2006, n. 158)
 - NON SONO STATI SONO STATI sottoposti a trattamento con i seguenti alimenti medicamentosi
 - NON SONO STATI SONO STATI sottoposti a trattamento con le seguenti specialità medicinali
- sono stati osservati i previsti tempi di sospensione per i trattamenti con i prodotti di cui sopra, al punto n. 2.
- dichiara inoltre di allegare copia dell'elenco del trattamento recante firma del veterinario o dei veterinari prescrittori come previsto dal D.Lgs. 16 marzo 2006, n. 158 e dal D.M. 28 maggio 92

DICHIARAZIONE ai sensi del Regolamento 853/2004/CE e successive modifiche - Allegato II, Sezione III (INFORMAZIONI SULLA CATENA ALIMENTARE) riguardo a:
- status sanitario dell'azienda di provenienza e/o status sanitario del territorio regionale per quanto riguarda gli animali;
- le condizioni di salute degli animali;
- le pertinenti relazioni relative alle ispezioni ante e post mortem sugli animali della stessa azienda di provenienza, comprese, in particolare, le relazioni del Veterinario Ufficiale;
- i dati relativi alla produzione, quando ciò potrebbe indicare la presenza di una malattia;
- presenza di malattie che potrebbero incidere sulla sicurezza delle carni;
- presenza di risultati di analisi effettuate su campioni, compresi quelli prelevati nel quadro del monitoraggio e controllo della zoonosi e dei residui, prelevati dagli animali o su altri campioni prelevati al fine di diagnosticare malattie che potrebbero incidere sulla sicurezza delle carni.

5 NON VI SONO informazioni da riferire VI SONO informazioni da riferire come da Modello allegato

Cognome e Nome del veterinario privato che assiste l'azienda di provenienza _____
Indirizzo _____ Tel. _____

DESTINAZIONE

Gli animali sono destinati a: allevamento, mercato o fiera, stalla di sosta, pascolo, macello, altro

Codice: IT 0231P.RICOR8 Denominazione Az. Ag. MOUTIERE S.p.A. Indirizzo MOUTIERE (PR)

Data _____ Il Detentore degli animali DE PODA S.p.A.

TRASPORTO

Il sottoscritto _____ (nome, cognome, ragione sociale)

Sito in _____ Comune di _____
Conduttore del mezzo di trasporto _____ Marca _____ Targa _____
Autorizzazione al trasporto di animali n° _____ rilasciata il _____
Garantisce che gli animali suindicati sono trasportati nel rispetto della vigente normativa.
Si attesta, inoltre, che il mezzo di trasporto è stato regolarmente disinfettato (ai sensi dell'art. 64 del D.P.R. 320/54).

Data _____ Ora di partenza _____ Durata prevista del viaggio _____
Il Trasportatore _____

ATTESTAZIONI SANITARIE

Il sottoscritto dichiara di aver visitato gli animali di cui sopra con esito FAVOREVOLE in data _____

Attesta che dagli atti di questo ufficio, l'azienda di provenienza è sotto controllo ufficiale con la seguente qualifica sanitaria e che gli animali sopraelencati sono stati sottoposti con esito negativo alle prove diagnostiche per:

Malattia	Data Controllo Capi	Data Controllo Allevamento	Qualifica Allevamento
NEWCASTLE			
INFLUENZA			
...			

(*) Tale dichiarazione ha validità _____ giorni, rinnovabile ai sensi di legge.

Gli animali suindicati sono stati immunizzati contro _____
 Osservazioni Dichiarazioni Prescrizioni Vincolo Sanitario

Data _____ Il Veterinario Ufficiale _____

IL VETERINARIO UFFICIALE
Dr. D'Arrigo Francesco
in data _____

SI RICHIEDE L'APPROVAZIONE DEL
VETERINARIO COMPETENTE ALLA
DATA CERTA

DE PODA S.p.A.

CONTRATTO DI VENDITA

N. _____ del 19/10/2012

Tra la società DE PODA S.p.A., in persona del legale rappresentante p.t. - di seguito per brevità venditore,
e l'impresa MONTEMILIA SAS DI BALLINI FAUSTO E C. SOC.AGR.
in persona del legale rappresentante sig. BALLINI FAUSTO

tel./fax _____ E-mail _____

con sede in MONTECHIARUGOLO (PR) Via RESGA 14

Cod. Fiscale _____ PIVA 00177650330 Cod. Azienda _____

destinazione sanitaria medicina

di seguito per brevità compratore, si stabilisce ed accetta quanto segue:

1. Il venditore vende al compratore che accetta n. 25 (venticinque) bovini con i seguenti contrassegni auricolari:

AT149670514	AT025313219	AT311652917	AT453911818
AT120129810	AT897719716	AT925537317	AT984982215
AT128483626	AT006415817	AT159730718	AT56463316
AT536943816	AT269571914	AT727128717	AT56261716
AT010823717	AT518377516	AT153119818	
AT927517216	AT903232616	AT322597617	
AT027829117	AT030413418	AT158965518	

2. Il prezzo convenuto per ogni capo è di Euro _____

per la somma complessiva di Euro 59.580,00 (cinquecentottanta/00) IVA compresa;

3. Tale prezzo verrà pagato nei seguenti termini e modi:

Euro _____ alla sottoscrizione della presente, che vale anche come caparra confirmatoria.

pagamento visto fattura

- Il compratore riconosce che i bovini venduti appaiono sullo sterco della allegata certificazione veterinaria (Art. 4 del regolamento di origine e sanità dell'autorità del paese di provenienza) non presentino sintomi riferibili a malattie infettive e contagiose pericolose al controllo come prescritto nel Regolamento di Polizia Veterinaria n. 320/54 e Successive Modifiche.
- Il compratore, conoscendo della natura e dei rischi dei bovini acquistati, si obbliga comunque a controllare personalmente ed a far esaminare appropriatamente da veterinari della Ael locale, i bovini acquistati separatamente entro e non oltre otto giorni dalla consegna del medesimo. Pertanto, la denuncia di eventuali vizi, malattie o difetti anche non apparenti va fatta per iscritto dal compratore tassativamente entro otto giorni dalla consegna, con allegato certificato della Ael (servizio veterinario) competente per territorio. Diverso tale termine, il compratore decade dal diritto alla garanzia per i vizi e da qualsiasi altro diritto, avendo escluso da qualsiasi responsabilità il venditore.
- Il compratore si impegna, pena la decadenza di ogni diritto, ad isolare i bovini acquistati per tutto il periodo dei controlli sanitari, adottando ogni precauzione per prevenire la diffusione di eventuali malattie ed il contagio con altri animali in possesso del compratore. Resta inteso, che qualsiasi contrassegno di sorta non legittima il compratore a stipulare o ad interrompere i pagamenti del prezzo sopra indicati.
- La società venditrice avrà facoltà di far valere la riserva della proprietà ex art. 2759 e 2760 cod. civ. sui bovine sopra indicati.
- Per quanto non espressamente previsto dal presente contratto si rinvia agli usi consueti della C.C.I.A.A. di Trento, che il compratore dichiara di conoscere e di accettare per la disciplina della vendita di animali.
- Fino a concorrenza per ogni caratteristica sarà indovabilmente quello di Trento.

De Poda S.p.A.

Il compratore

A norma degli artt. 1341 e 1342 Cod. Civ. il sottoscritto dichiara di approvare specificatamente le clausole contenute nei punti 3, 4, 5, 6, 7, 8 e 9.

Cunevo, il 19/10/2012

Il compratore

IDEAZIONE GRAFICA

DE PODA

commercio bestiame da riproduzione

DE PODA S.p.A.

via Provinciale 5
38010 Cunevo (TN)

tel. +39 0461 652130
fax +39 0461 652055

info@depodait
www.depodait

Codice Fiscale e
Reg. Imprese di Trento
n. 01083600229

Capitale Sociale
€ 1.000.000,00 (i.v.)

Partita IVA:
IT 01083600229

N. 11094VR045/2017/126^{im}

VERDE
A

DICHIARAZIONE DI PROVENIENZA E DI DESTINAZIONE DEGLI ANIMALI (Mod. IV) DE PODA S.p.A. 77 BUSSOLENGO

Regione VENETO

Stalla di sosta - Via Zambonina, 51
Vigasio (VR) - Cod. Az. IT094VR015

IDENTIFICAZIONE

Il sottoscritto

Tel. 0461.652130 - Tel. 045.7364411

in qualità di detentore degli animali

dell'azienda sita in

C.F. e P. IVA 01083600229 - www.depoda.it

Comune di

Prov.

codice aziendale IT 1094VR045, registrata presso la A.S.L. n. 27 di BUSSOLENGO dichiara che i seguenti animali:

Specie	Categoria	N.	Contrassegno di identificazione degli Animali o Contenitori
BOVINA	MAUZE	25	VEDI FLENGO ALLEGATO

non sono sottoposti al divieto di spostamento, in applicazione a misura di polizia veterinaria.
Dichiara altresì che gli animali sopraccitati sono stati introdotti con regolare documentazione di accompagnamento e provengono da:

- aziende identificate dai seguenti codici aziendali: IT _____ IT _____
- scambi o importazioni, scortati dalle certificazioni previste dagli artt. 17 o 19 del D.P.R. 587/93

B

DICHIARAZIONE PER IL MACELLO

Dichiara inoltre che gli animali destinati alla macellazione

- NON SONO STATI TRATTATI O ALIMENTATI CON SOSTANZE DI CUI È VIETATO L'IMPIEGO;
- nei 90 giorni precedenti la data odierna dalla nascita:
 - a) NON SONO STATI SONO STATI sottoposti a trattamento con le seguenti sostanze (di cui agli artt. 4 e 5 del D.Lgs. 16 marzo 2006, n. 158)
 - b) NON SONO STATI SONO STATI sottoposti a trattamento con i seguenti alimenti medicamentosi
 - c) NON SONO STATI SONO STATI sottoposti a trattamento con le seguenti specialità medicinali
- sono stati osservati i previsti tempi di sospensione per i trattamenti con i prodotti di cui sopra, al punto n. 2.
- dichiara inoltre di allegare copia dell'elenco del trattamento recante firma del veterinario o dei veterinari prescrittori come previsto dal D.Lgs. 16 marzo 2006, n. 158 e dal D.M. 28 maggio 92

DICHIARAZIONE ai sensi del Regolamento 853/2004/CE e successive modifiche - Allegato II, Sezione III (INFORMAZIONI SULLA CATENA ALIMENTARE) riguardo a:

- status sanitario dell'azienda di provenienza e/o status sanitario del territorio regionale per quanto riguarda gli animali;
- le condizioni di salute degli animali;
- le pertinenti relazioni relative alle ispezioni ante e post mortem sugli animali della stessa azienda di provenienza, comprese, in particolare, le relazioni del Veterinario Ufficiale;
- i dati relativi alla produzione, quando ciò potrebbe indicare la presenza di una malattia;
- presenza di malattie che potrebbero incidere sulla sicurezza delle carni;
- presenza di risultati di analisi effettuate su campioni, compresi quelli prelevati nel quadro del monitoraggio e controllo della zoonosi e dei residui, prelevati dagli animali o su altri campioni prelevati al fine di diagnosticare malattie che potrebbero incidere sulla sicurezza delle carni.

- 5 - NON VI SONO informazioni da riferire VI SONO informazioni da riferire come da Modello allegato

Cognome e Nome del veterinario privato che assiste l'azienda di provenienza _____ Tel. _____
Indirizzo _____

C

DESTINAZIONE

Gli animali sono destinati a: allevamento, mercato o fiera, stalla di sosta, pascolo, macello, altro

Codice: IT 1094VR045 Denominazione MONTICELLI S.A.S. Indirizzo Monte Chiampolo (VR)
Data _____ Il Detentore degli animali DE PODA S.p.A.

D

TRASPORTO

Il sottoscritto DE PODA S.p.A. (nome, cognome, ragione sociale)
Stalla di sosta - Via Zambonina, 51
Vigasio (VR) - Cod. Az. IT094VR015

in _____ Comune di _____ Tel. 0461.652130 - Tel. 045.7364411
C.F. e P. IVA 01083600229 - www.depoda.it

Condotto del mezzo di trasporto _____ Marca _____ Targa motrice n° _____
Autorizzazione al trasporto di animali n° _____ rilasciata il _____
Garantisce che gli animali suindicati sono trasportati nel rispetto della vigente normativa.
Si attesta, inoltre, che il mezzo di trasporto è stato regolarmente disinfettato o (ai sensi dell'art. 64 del D.P.R. 320/54).
Data _____ Ora di partenza _____ Durata prevista del viaggio _____

Il Trasportatore _____

E

ATTESTAZIONI SANITARIE

Il sottoscritto dichiara di aver visitato gli animali di cui sopra con esito FAVOREVOLE in data _____

Attesta (*) che dagli atti di questo ufficio, l'azienda di provenienza è sotto controllo ufficiale con la seguente qualifica sanitaria e che gli animali sopraccitati sono stati sottoposti con esito negativo alle prove diagnostiche per:

Malattia	Data Controllo Capi	Data Controllo Allevamento	Qualifica Allevamento

IL VETERINARIO UFFICIALE
Dr. D'Amico Francesco
in data _____
CONE VENETO
UFFICIO VETERINARIO
VIGASIO (VR)

(*) Tale dichiarazione ha validità _____ giorni, rinnovabile ai sensi di legge.

Gli animali suindicati sono stati immunizzati contro _____
 Osse rvazioni Dichiarazioni Prescrizioni Vincolo Sanitario

N. 11704VR015/2017/176

DICHIARAZIONE DI PROVENIENZA E DI DESTINAZIONE DEGLI ANIMALI (Mod. IV)

Regione VENETO

DE PODA S.p.A.S.L. 77 BUSOLENTO

OK

VERDE
A

IDENTIFICAZIONE

Il sottoscritto DE PODA S.p.A.S.L., in qualità di detentore degli animali

dell'azienda sita in Stalla di sosta - Via Zambonina, 51 Vigasio (VR) - Cod. Az. 11094VR015, Tel. 0461.652130 - Tel. 045.7364411, Comune di BUSOLENTO Prov. VR, C.F. e P. IVA 01083600229 www.depoda.it

codice aziendale 11704VR015, registrata presso la A.S.L. n. 77 di BUSOLENTO dichiara che i seguenti animali:

Specie	Categoria	N.	Contrassegno di identificazione degli Animali o Contenitori
BOVINA	MAUZE	75	VEDI ELENCO ALLEGATO

non sono sottoposti al divieto di spostamento, in applicazione a misura di polizia veterinaria. Dichiaro altresì che gli animali sopracitati sono stati introdotti con regolare documentazione di accompagnamento e provengono da:

- aziende identificate dai seguenti codici aziendali: IT _____ IT _____
- scambi o importazioni, scortati dalle certificazioni previste dagli artt. 17 o 19 del D.P.R. 587/93

B

DICHIARAZIONE PER IL MACELLO

Dichiara inoltre che gli animali destinati alla macellazione

- NON SONO STATI TRATTATI O ALIMENTATI CON SOSTANZE DI CUI È VIETATO L'IMPIEGO;
- nei 90 giorni precedenti la data odierna dalla nascita:
 - a) NON SONO STATI SONO STATI sottoposti a trattamento con le seguenti sostanze (di cui agli artt. 4 e 5 del D.Lgs. 16 marzo 2006, n. 158)
 - b) NON SONO STATI SONO STATI sottoposti a trattamento con i seguenti alimenti medicamentosi
 - c) NON SONO STATI SONO STATI sottoposti a trattamento con le seguenti specialità medicinali
- sono stati osservati i previsti tempi di sospensione per i trattamenti con i prodotti di cui sopra, al punto n. 2.
- dichiara inoltre di allegare copia dell'elenco del trattamento recante firma del veterinario o dei veterinari prescrittori come previsto dal D.Lgs. 16 marzo 2006, n. 158 e dal D.M. 28 maggio 92

DICHIARAZIONE ai sensi del Regolamento 853/2004/CE e successive modifiche - Allegato II, Sezione III (INFORMAZIONI SULLA CATENA ALIMENTARE) riguardo a:

- status sanitario dell'azienda di provenienza e/o status sanitario del territorio regionale per quanto riguarda gli animali;
- le condizioni di salute degli animali;
- le pertinenti relazioni relative alle ispezioni ante e post mortem sugli animali della stessa azienda di provenienza, comprese, in particolare, le relazioni del Veterinario Ufficiale;
- i dati relativi alla produzione, quando ciò potrebbe indicare la presenza di una malattia;
- presenza di malattie che potrebbero incidere sulla sicurezza delle carni;
- presenza di risultati di analisi effettuate su campioni, compresi quelli prelevati nel quadro del monitoraggio e controllo della zoonosi e dei residui, prelevati dagli animali o su altri campioni prelevati al fine di diagnosticare malattie che potrebbero incidere sulla sicurezza delle carni.

5- NON VI SONO informazioni da riferire VI SONO informazioni da riferire come da Modello allegato

Cognome e Nome del veterinario privato che assiste l'azienda di provenienza _____ Tel. _____

Indirizzo _____

C

DESTINAZIONE

Gli animali sono destinati a: allevamento, mercato o fiera, stalla di sosta, pascolo, macello, altro

Codice: IT _____ Denominazione MAUZE Indirizzo Stalla di sosta - Via Zambonina, 51 Vigasio (VR)

Data _____ Il Detentore degli animali DE PODA S.p.A.

D

TRASPORTO

Il sottoscritto DE PODA S.p.A. (nome, cognome, ragione sociale) Comune di BUSOLENTO

Stalla di sosta - Via Zambonina, 51 Vigasio (VR) - Cod. Az. 11094VR015 Tel. 0461.652130 - Tel. 045.7364411 C.F. e P. IVA 01083600229 www.depoda.it

Condotto in _____, Marca _____, Targa motrice n° _____

Autorizzazione al trasporto di animali n° _____ rilasciata il _____

Garantisce che gli animali suindicati sono trasportati nel rispetto della vigente normativa. Si attesta, inoltre, che il mezzo di trasporto è stato regolarmente disinfettato (ai sensi dell'art. 64 del D.P.R. 320/54).

Data _____ Ora di partenza _____ Durata prevista del viaggio _____

Il Trasportatore _____

E

ATTESTAZIONI SANITARIE

Il sottoscritto dichiara di aver visitato gli animali di cui sopra con esito FAVOREVOLE in data _____

Attesta che dagli atti di questo ufficio, l'azienda di provenienza è sotto controllo ufficiale con la seguente qualifica sanitaria e che gli animali sopracitati sono stati sottoposti con esito negativo alle prove diagnostiche per:

Malattia	Data Controllo Capi	Data Controllo Allevamento	Qualifica Allevamento

(*) Tale dichiarazione ha validità _____ giorni, rinnovabile ai sensi di legge.

Gli animali suindicati sono stati immunizzati contro _____

- Osservazioni Dichiarazioni Prescrizioni Vincolo Sanitario

IL VETERINARIO UFFICIALE
Dr. Antonio Francesco
in data _____

8870V (e)

LISTA ALLEGATA AL MOD. 4 N° 126/2012

DEL 20/10/2012

Kat.-Nr.		
1	AT 149.670.514	403A
2	AT 010.823.717	403
3	AT 897.719.216	433
4	AT 903.232.616	417
5	AT 159.230.718	428
6	AT 158.965.518	423
7	AT 540.201.716	441
8	AT 120.129.816	404
9	AT 927.517.216	412
10	AT 006.715.017	430
11	AT 030.413.418	401
12	AT 727.128.717	411
13	AT 153.911.818	437
14	AT 128.483.616	_____
15	AT 027.829.117	_____
16	AT 269.571.914	410
17	AT 311.652.917	_____
18	AT 153.119.818	_____
19	AT 984.982.245	_____
20	AT 536.943.816	431
21	AT 025.313.217	422
22	AT 518.377.516	411
23	AT 925.537.317	446
24	AT 322.597.617	414
25	AT 504.243.316	402
26		
27		
28		
29		
30		
31		
32		
33		
34		
35		

DE PODA S.p.A.
 Stalla di sosta - Via Zambonina, 51
 Vigasio (VR) - Cod. Az. IT094VR015
 Tel. 0461.652130 - Tel. 045.7364411
 C.F. e P. IVA 01083600229 - www.depoda.it



SI RICHIEDE L'APPOSIZIONE DEL
TIMBRO POSTALE PER LA DATA
CERTA
DE PODA S.P.A.



CONTRATTO DI VENDITA
N. _____ del 08/11/2012

Tra la società DE PODA S.p.A., in persona del legale rappresentante p.t. - di seguito per brevità venditore,
e l'impresa MONTETULLIA SAS DI BAUNINI FAUSTO E C. KY. AGR.
in persona del legale rappresentante sig. BAUNINI FAUSTO

tel./fax _____ E-mail _____
con sede in MONTECHIANAVECCHIO (PR) Via REGIA 14
Cod. Fiscale _____ P.IVA 00177650330 Cod. Azienda _____

destinazione sanitaria medicina
di seguito per brevità compratore, si stabilisce ed accetta quanto segue:

1. Il venditore vende al compratore che accetta n. 15 (quindici) bovini con i seguenti contrassegni auricolari:

AT 12823351P	AT 3385366L7	AT 538281L9
AT 9911881E	AT 934436P46	
AT 983555L6	AT 15163481P	
AT 16603441P	AT 025390317	
AT 306538117	AT 982611216	
AT 980947416	AT 124587316	
AT 306721317	AT 965307514	

2. Il prezzo convenuto per ogni capo è di Euro _____
per la somma complessiva di Euro 35770,00 (trentacinquemila settemila e 700/100) IVA compresa;

3. Tale prezzo verrà pagato nei seguenti termini e modi:
Euro _____ alla sottoscrizione della presente, che vale anche come caparra confirmatoria.
pagamento vista fatto

4. Il compratore riconosce che i bovini venduti soprannominati dalla scorta della ditta certificazione veterinaria (Mod. 4) e certificati di origine e sanità dell'azienda del paese di provenienza non presentano sintomi evidenti a malattia infettiva e contagiosa prescelti al contratto come prescritti nel Regolamento di Polizia Veterinaria n. 320/54 e Successive Modifiche.
5. Il compratore, consapevole della natura e dei rischi dei beni acquistati, si obbliga a controllare personalmente ed a far osservare approntando un foglio di visita con due Asl locali competenti i bovini acquistati soprannominati entro e non oltre otto giorni dalla consegna dei medesimi. Pertanto, la mancanza di eventuali vizi, mancanza di malattie infettive anche non apparenti va fatta per iscritto dal compratore tassativamente entro otto giorni dalla consegna, con allegato certificato della Asl - servizio veterinario - competente per territorio. In caso tale termine, il compratore dichiara di aver preso per i vizi e di qualsiasi altro diritto, ovvero esonera da qualsiasi responsabilità il venditore.
6. Il compratore si impegna, pena la decadenza di ogni diritto, ad indicare i bovini acquistati per tutto il periodo dei controlli soprannominati, ad indicare ogni prescrizione per prevenire la diffusione di eventuali malattie ed il rimborso con altri animali in possesso del compratore. Resta inteso, che qualsiasi contestazione di sorta non legittima il compratore a sospendere o ad interrompere i pagamenti del prezzo senza esenzioni.
7. La società venditrice avrà facoltà di far valere la riserva della proprietà - ex articolo 1429 e sogg. civ. - nei confronti del compratore.
8. Per quanto non espressamente previsto dal presente contratto si rimanda agli Usi raccolti dalla C.C.I.A.A. di Trento, che il compratore dichiara di conoscere e di accettare per la decisione della vendita di animali.
9. Foro competente per ogni controversia sarà indubbiamente quello di Trento.

De Poda S.p.A.

Il compratore

Anno degli artt. 1341 e 1342 Cod. Civ. è sottoscritto
dichiaro di approvare specificatamente la clausola
contenuta nei par. 3, 4, 5, 6, 7, 8 e 9.

Amore il 08/11/2012

Il compratore

de p o d a

commercio
bestiame da
riproduzione
DE PODA S.P.A.
via Provinciale 5
38010 Cunevo (TN)
tel. +39 0461 652130
fax +39 0461 652055
info@depoda.it
www.depoda.it
Codice Fiscale e
Reg. Imprese di Trento
n. 01083600229
Capitale Sociale
€ 1.000.000,00 (i.v.)
Partita IVA:
IT 01083600229

DICHIARAZIONE DI PROVENIENZA E DI DESTINAZIONE DEGLI ANIMALI (Mod. IV)

A VERDE

Regione VENETO DE 3001 A.S.L. 28 BUSSOLENCO
 Stalla di sosta - Via S. Barbara, 51
 Indirizzo (P.R.) - Cod. Az. 3001000025

IDENTIFICAZIONE Il sottoscritto _____, in qualità di detentore degli animali dell'azienda sita in _____, Comune di _____ Prov. _____
 Tel. 0451 652130 - Tel. Fax 045 7303394
 C.F. e P.IVA 01600000229 - www.dspata.t

codice aziendale IT 1091141615, registrata presso la A.S.L. n. 28 di BUSSOLENCO dichiara che i seguenti animali:

Specie	Categoria	N.	Contrassegno di identificazione degli Animali o Contenitori
BOVINA	FRANZE	15	AT128,233,518-AT944,188,816-AT983,505,516
			AT166,034,618-AT306,538,117-AT900,479,616
			AT306,721,317-AT338,536,817-AT934,636,816
			AT154,636,818-AT024,296,317-AT982,611,216

non sono sottoposti al divieto di spostamento, in applicazione a misura di polizia veterinaria. AT126,587,316-AT965,207,716
 Dichiaro altresì che gli animali sopracitati sono stati introdotti con regolare documentazione di accompagnamento e provengono da:
 - aziende identificate dai seguenti codici aziendali: IT _____ IT 1091141615
 - scambi o importazioni, scortati dalle certificazioni previste dagli artt. 17 o 19 del D.P.R. 587/93

B

DICHIARAZIONE PER IL MACELLO

- Dichiara inoltre che gli animali destinati alla macellazione
- NON SONO STATI TRATTATI O ALIMENTATI CON SOSTANZE DI CUI È VIETATO L'IMPIEGO;
 - nei 90 giorni precedenti la data odierna dalla nascita:
 - NON SONO STATI SONO STATI sottoposti a trattamento con le seguenti sostanze (di cui agli artt. 4 e 5 del D.Lgs. 16 marzo 2006, n. 158)
 - NON SONO STATI SONO STATI sottoposti a trattamento con i seguenti alimenti medicamentosi _____
 - NON SONO STATI SONO STATI sottoposti a trattamento con le seguenti specialità medicinali _____
 - sono stati osservati i previsti tempi di sospensione per i trattamenti con i prodotti di cui sopra, al punto n. 2.
 - dichiara inoltre di allegare copia dell'elenco del trattamento recante firma del veterinario o dei veterinari prescrittori come previsto dal D.Lgs. 16 marzo 2006, n. 158 e dal D.M. 28 maggio 92

DICHIARAZIONE ai sensi del Regolamento 853/2004/CE e successive modifiche - Allegato II, Sezione III (INFORMAZIONI SULLA CATENA ALIMENTARE) riguardo a:
 - status sanitario dell'azienda di provenienza e/o status sanitario del territorio regionale per quanto riguarda gli animali;
 - le condizioni di salute degli animali;
 - le pertinenti relazioni relative alle ispezioni ante e post mortem sugli animali della stessa azienda di provenienza, comprese, in particolare, le relazioni del Veterinario Ufficiale;
 - i dati relativi alla produzione, quando ciò potrebbe indicare la presenza di una malattia;
 - presenza di malattie che potrebbero incidere sulla sicurezza delle carni;
 - presenza di risultati di analisi effettuate su campioni, compresi quelli prelevati nel quadro del monitoraggio e controllo della zoonosi e dei residui, prelevati dagli animali o su altri campioni prelevati al fine di diagnosticare malattie che potrebbero incidere sulla sicurezza delle carni.

5- NON VI SONO informazioni da riferire VI SONO informazioni da riferire come da Modello allegato

Cognome e Nome del veterinario privato che assiste l'azienda di provenienza _____
 Indirizzo _____ Tel. _____

C

DESTINAZIONE

Gli animali sono destinati a: allevamento, mercato o fiera, stalla di sosta, pascolo, macello, altro

Codice: IT 1091141615 Denominazione MONTA VALLA Indirizzo MONTA VALLA
 Data _____ Il Detentore degli animali _____

D

TRASPORTO

Il sottoscritto _____ (nome, cognome, ragione sociale) _____
 Stalla di sosta - Via S. Barbara, 51
 Indirizzo (P.R.) - Cod. Az. 3001000025
 Tel. 0451 652130 - Tel. Fax 045 7303394
 C.F. e P.IVA 01600000229 - www.dspata.t

Sito In _____ Comune di _____
 Conducente del mezzo di trasporto _____, Marca _____ Targa _____
 Autorizzazione al trasporto di animali n° _____ rilasciata il _____
 Garantisce che gli animali suindicati sono trasportati nel rispetto della vigente normativa.
 Si attesta, inoltre, che il mezzo di trasporto è stato regolarmente disinfettato o (ai sensi dell'art. 64 del D.P.R. 320/54).
 Data _____ Ora di partenza _____ Durata prevista del viaggio _____

Il Trasportatore _____

E

ATTESTAZIONI SANITARIE

Il sottoscritto dichiara di aver visitato gli animali di cui sopra con esito FAVOREVOLE in data _____
 Attesta (*) che dagli atti di questo ufficio, l'azienda di provenienza è sotto controllo ufficiale con la seguente qualifica sanitaria e che gli animali sopracitati sono stati sottoposti con esito negativo alle prove diagnostiche per:

Malattia	Data Controllo Capi	Data Controllo Allevamento	Qualifica Allevamento
VE DI CERT ACC			ANIMALI PROVENIENTI DA AZIENDA VETINARIALE
ART. 27 2012 10 15			LA 730 - 2012 - C.F.

(*) Tale dichiarazione ha validità _____ giorni, rinnovabile ai sensi di legge.
 Gli animali suindicati sono stati immunizzati contro _____
 Osservazioni Dichiarazioni Prescrizioni Vincolo Sanitario _____
 Data 01/11/11 Il Veterinario Ufficiale _____
 IL VETERINARIO UFFICIALE In data _____
 Dr. D'Amico Francesco

(*) Indicare la numerazione progressiva secondo la modalità stabilita dall'Autorità regionale o provinciale.

DICHIARAZIONE DI PROVENIENZA E DI DESTINAZIONE DEGLI ANIMALI (Mod. IV)

Regione **VENETO**

32030 A.S.L. 28 BUSSELONGO

IDENTIFICAZIONE

Il sottoscritto _____, in qualità di detentore degli animali dell'azienda sita in _____, Comune di _____ Prov. _____ codice aziendale **IT 0911VR015**, registrata presso la A.S.L. n. **28** di **BUSSELONGO** dichiara che i seguenti animali:

Specie	Categoria	N.	Contrassegno di identificazione degli animali o Contenitori
BOVINA	MANZE	15	AT128.233.518 (AT991.188.816) AT983.505.516 AT166.036.648 - AT306.538.117 - AT980.917.616 AT306.721.317 - AT338.536.417 - AT934.436.816 AT151.636.818 - AT025.396.317 - AT982.611.216

non sono sottoposti al divieto di spostamento, in applicazione a misura di polizia veterinaria. Dichiara altresì che gli animali sopraelencati sono stati introdotti con regolare documentazione di accompagnamento, e provengono da:
- aziende identificate dai seguenti codici aziendali: **IT** _____ **IT** **AB28.288.109**
- scambi o importazioni, scortati dalle certificazioni previste dagli artt. 17 o 19 del D.P.R. 587/93

DICHIARAZIONE PER IL MACELLO

Dichiara inoltre che gli animali destinati alla macellazione e

- NON SONO STATI TRATTATI O ALIMENTATI CON SOSTANZE DI CUI È VIETATO L'IMPIEGO;
- nei 90 giorni precedenti la data odierna dalla nascita:
 - NON SONO STATI SONO STATI sottoposti a trattamento con le seguenti sostanze (di cui agli artt. 4 e 5 del D.Lgs. 16 marzo 2006, n. 158)
 - NON SONO STATI SONO STATI sottoposti a trattamento con i seguenti alimenti medicamentosi
 - NON SONO STATI SONO STATI sottoposti a trattamento con le seguenti specialità medicinali
- sono stati osservati i previsti tempi di sospensione per i trattamenti con i prodotti di cui sopra, al punto n. 2.
- dichiara inoltre di allegare copia dell'elenco del trattamento recante firma del veterinario o del veterinari prescrittori come previsto dal D.Lgs. 16 marzo 2006, n. 158 e dal D.M. 28 maggio 92

DICHIARAZIONE ai sensi del Regolamento 853/2004/CE e successive modifiche - Allegato II, Sezione III (INFORMAZIONI SULLA CATENA ALIMENTARE) riguardo a:

- status sanitario dell'azienda di provenienza e/o status sanitario del territorio regionale per quanto riguarda gli animali;
- le condizioni di salute degli animali;
- le pertinenti relazioni relative alle ispezioni ante e post mortem sugli animali della stessa azienda di provenienza, comprese, in particolare, le relazioni del Veterinario Ufficiale;
- i dati relativi alla produzione, quando ciò potrebbe indicare la presenza di una malattia;
- presenza di malattie che potrebbero incidere sulla sicurezza delle carni;
- presenza di risultati di analisi effettuate su campioni, compresi quelli prelevati nel quadro del monitoraggio e controllo della zoonosi e dei residui, prelevati dagli animali o su altri campioni prelevati al fine di diagnosticare malattie che potrebbero incidere sulla sicurezza delle carni.

5 - NON VI SONO informazioni da riferire VI SONO informazioni da riferire come da Modello allegato

Cognome e Nome del veterinario privato che assiste l'azienda di provenienza _____
Indirizzo _____ Tel. _____

DESTINAZIONE

Gli animali sono destinati a: allevamento, mercato o fiera, stalla di sosta, pascolo, macello, altro.

Codice: **IT 022818108** Denominazione **MONTI ALPI 145** Indirizzo **Monte Alpi 145**
Data _____ Il Detentore degli animali _____

TRASPORTO

Il sottoscritto _____ (nome, cognome, ragione sociale)

Sito in _____ Comune di _____
Conduttore del mezzo di trasporto _____, Marca _____ Targa motrice n° _____
Autorizzazione al trasporto di animali n° _____ rilasciata il _____
Garantisce che gli animali suindicati sono trasportati nel rispetto della vigente normativa.
Si attesta, inoltre, che il mezzo di trasporto è stato regolarmente disinfettato (ai sensi dell'art. 64 del D.P.R. 320/54).

Data _____ Ora di partenza _____ Durata prevista del viaggio _____
Il Trasportatore _____

ATTESTAZIONI SANITARIE

Il sottoscritto dichiara di aver visitato gli animali di cui sopra con esito FAVOREVOLE in data _____

Attesta (*) che dagli atti di questo ufficio, l'azienda di provenienza è sotto controllo ufficiale con la seguente qualifica sanitaria e che gli animali sopraelencati sono stati sottoposti con esito negativo alle prove diagnostiche per:

Malattia	Data Controllo Capi	Data Controllo Allevamento	Qualifica Allevamento
...
...
...

(*) Tale dichiarazione ha validità _____ giorni, rinnovabile ai sensi di legge.

Gli animali suindicati sono stati immunizzati contro _____

Osservazioni Dichiarazioni Prescrizioni Vincolo Sanitario

Data **09/11/2014** Il Veterinario Ufficiale _____

(*) Indicare la numerazione progressiva secondo la modalità stabilita dall'Autorità regionale o provinciale.

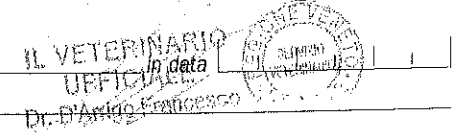



(IT081102) E07N20006

Scric
1/6

Mod. A.5.a.1

CERTIFICATO SANITARIO PER IL TRASPORTO DI ANIMALI MORTI DA DESTINARE ALLA DISTRUZIONE

ALLEVAMENTO _____

LOCALITA' _____

COMUNE _____

CODICE AZIENDALE

023 PR 979

MONTEVALLIE s.n.c. di Ballini Fausti & C.
Via Reggio, 14 - Località S. Germiniano
43027 Montechianciano (Pr)
Tel. 0527 657091 - Telefax 0527 450878
Codice Fiscale Reg. Imprese 00177550349
P.IVA 00563740349

N°	SPECIE	RAZZA	SESSO	ETÀ	PESO (kg)	MARCA/TATUAGGIO
01	B.	F1	F	30/10/06	500	AT49670514

443

In data odierna il sottoscritto ha sottoposto a visita sanitaria il/i capo/i sopra identificato/i morto/i abbattuto d'urgenza

- per cause non riferibili al Regolamento di Polizia Veterinaria (DPR 320/54) - causa di morte:
- per cause riferibili al Regolamento di Polizia Veterinaria (DPR 320/54) - causa di morte:

Data 17/11/12

Il Veterinario Ufficiale (timbro e firma)
Dott. Christian Bosello
MEDICO VETERINARIO
Via Mariti della Libertà, 38 - Ponte Taro (PR)
cell 336 5877167
AUSL di Parma Pos. Ord. 1017/PR
P.IVA 02185920097

Si attesta che la merce spedita è stata registrata

in carico della Utile _____ in data _____

Il Veterinario Ufficiale destinatario
(timbro e firma)

(COPIA PER IL DESTINATARIO) (COPIA PER IL DESTINATARIO) (COPIA PER L'UTENTE) (COPIA PER IL VETERINARIO) (COPIA PER L'ARCHIVIO)

CERTIFICATO SANITARIO PER IL TRASPORTO DI ANIMALI
MORTI DA DESTINARE ALLA DISTRUZIONE

ALLEVAMENTO MONTEMILIA s.a.s. di Ballini Fausto e C
Via Rasga, 14 - Località S. Geminiano
43022 Montechiarugolo (PR)
LOCALITA' Tel. 0521 657091 - Telefax 0521 650878
Codice Fiscale Reg. Imprese 00177650330
COMUNE P. IVA 00563780345 R.E.A. di Parma 130047

CODICE AZIENDALE **023 PR 008**



Serie
4/6

(IT081102) E07N22390

N°	SPECIE	RAZZA	SESSO	ETÀ	PESO (kg.)	MARCA/TATUAGGIO
1	BOVINA	PR	F	08/10/09	450	AT311652917

In data odierna il sottoscritto ha sottoposto a visita sanitaria il/i capo/i sopra identificato/i morto abbattuto d'urgenza [_]

- per cause non riferibili al Regolamento di Polizia Veterinaria (DPR 320/54) - causa di morte:
 per cause riferibili al Regolamento di Polizia Veterinaria (DPR 320/54) - causa di morte:

POLMONITE

Data 29, 11, 2012

Il Veterinario Ufficiale (timbro e firma)

AZIENDA U.S.L. DI PARMA
SERVIZIO IAPZ
DIRIGENTE VETERINARIO
DR. GINO MENGUZZATO

Si attesta che la merce spedita è stata registrata

in carico della Ditta _____ in data _____

Il Veterinario Ufficiale destinatario
(timbro e firma)

1) COPIA PER IL DESTINATARIO 2) COPIA PER IL DESTINATARIO 3) COPIA PER L'UTENTE 4) COPIA PER IL VETERINARIO 5) COPIA PER L'ARCHIVIO

E07N 1048A

Mod. A.5a.1

CERTIFICATO SANITARIO PER IL TRASPORTO DI ANIMALI
MORTI DA DESTINARE ALLA DISTRUZIONE

R

ALLEVAMENTO MONTEMILLA s.a.s. di Ballini Fausto e C.
Via Reagra' 14 - Località S. Geminiano

LOCALITA' 43022 Montechiarugolo (PR)
Tel. 0521 657091 - Telefax 0521 650878

COMUNE Codice Fiscale Reg. Imprese 00177650330
00177650330 R.E.A. di Parma 138847

CODICE AZIENDALE

0	2	3	P	R	0	0	8
---	---	---	---	---	---	---	---

N°	SPECIE	RAZZA	SESSO	ETÀ	PESO (kg.)	MARCA/TATUAGGIO
01	BOVINA	FLECKVIEH	♀	28/9/2008	450	ATO 27829117

In data odierna il sottoscritto ha sottoposto a visita sanitaria il/i capo/i sopra identificato/i morto abbattuto d'urgenza

- per cause non riferibili al Regolamento di Polizia Veterinaria (DPR 320/54) - causa di morte:
- per cause riferibili al Regolamento di Polizia Veterinaria (DPR 320/54) - causa di morte:

Data 5/12/12

Il Veterinario Ufficiale (timbro e firma)

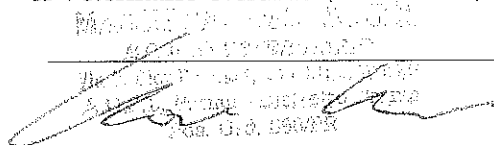

Si attesta che la merce spedita è stata registrata

in carico della Ditta DJRY ROMANO in data 5/12/12

Il Veterinario Ufficiale destinatario
(timbro e firma)

1) COPIA PER IL DESTINATARIO 2) COPIA PER IL DESTINATARIO 3) COPIA PER L'UTENTE 4) COPIA PER IL VETERINARIO 5) COPIA PER L'ARCHIVIO

ROSA
A

DICHIARAZIONE DI PROVENIENZA E DI DESTINAZIONE DEGLI ANIMALI (Mod. IV)

Regione EM MONTUMBRIA s.p.a. di Asullini Fausto e C.

Via Resgo, 14 - Località S. Germiniano, in qualità di detentore degli animali

43022 Montechiugolo (PR) Prov. PR

Tel. 0521 657091 - Telefax 0521 658879

codice aziendale IT 023/008, registrata presso la ASL di PR Imprese 00177650330 dichiara che i seguenti animali:

Specie	Categoria	Contrassegno di identificazione degli Animali o Contenitori
<u>BOVINA</u>	<u>VACCHE</u>	<u>38</u>
<u>TORO</u>	<u>1</u>	<u>UEAI AUEGAD</u>

non sono sottoposti al divieto di spostamento, in applicazione a misura di polizia veterinaria.
Dichiara altresì che gli animali sopracitati sono stati introdotti con regolare documentazione di accompagnamento e provengono da:

- aziende identificate dai seguenti codici aziendali: IT _____ IT _____
- scambi o importazioni, scortati dalle certificazioni previste dagli artt. 17 o 19 del D.P.R. 587/93

B

DICHIARAZIONE PER IL MACELLO

Dichiara inoltre che gli animali destinati alla macellazione

- NON SONO STATI TRATTATI O ALIMENTATI CON SOSTANZE DI CUI È VIETATO L'IMPIEGO;
- nei 90 giorni precedenti la data odierna dalla nascita:
 - NON SONO STATI SONO STATI sottoposti a trattamento con le seguenti sostanze _____
(di cui agli artt. 4 e 5 del D.Lgs. 16 marzo 2006, n. 158)
 - NON SONO STATI SONO STATI sottoposti a trattamento con i seguenti alimenti medicamentosi _____
 - NON SONO STATI SONO STATI sottoposti a trattamento con le seguenti specialità medicinali _____
- sono stati osservati i previsti tempi di sospensione per i trattamenti con i prodotti di cui sopra, al punto n. 2.
- dichiara inoltre di allegare copia dell'elenco del trattamento recante firma del veterinario o del veterinari prescrittori come previsto dal D.Lgs. 16 marzo 2006, n. 158 e dal D.M. 28 maggio 92

DICHIARAZIONE ai sensi del Regolamento 853/2004/CE e successive modifiche - Allegato II, Sezione III (INFORMAZIONI SULLA CATENA ALIMENTARE) riguardo a:
 - status sanitario dell'azienda di provenienza e/o status sanitario del territorio regionale per quanto riguarda gli animali;
 - le condizioni di salute degli animali;
 - le pertinenti relazioni relative alle ispezioni ante e post mortem sugli animali della stessa azienda di provenienza, comprese, in particolare, le relazioni del Veterinario Ufficiale;
 - i dati relativi alla produzione, quando ciò potrebbe indicare la presenza di una malattia;
 - presenza di malattie che potrebbero incidere sulla sicurezza delle carni;
 - presenza di risultati di analisi effettuate su campioni, compresi quelli prelevati nel quadro del monitoraggio e controllo della zoonosi e dei residui, prelevati dagli animali o su altri campioni prelevati al fine di diagnosticare malattie che potrebbero incidere sulla sicurezza delle carni.

5 - NON VI SONO informazioni da riferire VI SONO informazioni da riferire come da Modello allegato

Cognome e Nome del veterinario privato che assiste l'azienda di provenienza _____

Indirizzo _____ Tel. _____

C

DESTINAZIONE

Gli animali sono destinati a: allevamento **INDUSTRIA ALIMENTARE CARNI** sosta, pascolo, macello, altro

Codice: IT 132M Denominazione Via Spilimberto, 30/C Indirizzo _____

Data _____ 41014 Castelvetto di Modena C.F. 01825020963 P. IVA 02562260360

D

TRASPORTO

Il sottoscritto _____ (nome, cognome, ragione sociale)

Sito in _____ Comune di _____ Prov. _____

Conduzione del mezzo di trasporto _____, Marca _____ Targa motrice n° _____ Targa rimorchio n° _____

Autorizzazione al trasporto di animali n° _____ rilasciata il _____

Garantisce che gli animali suindicati sono trasportati nel rispetto della vigente normativa.

Si attesta, inoltre, che il mezzo di trasporto è stato regolarmente disinfettato (ai sensi dell'art. 64 del D.P.R. 320/54).

Data _____ Ora di partenza _____ Durata prevista del viaggio _____

Il trasportatore _____

AREA AUTOTRASPORTI S.p.A.
 di **QUINTO ORNO S. C.**
 Via Cassa, 20 - Tel. 0522 84448
 41010 Salvaterra di Cassanese (PR)
 C.A.P. 41010 - P.I. 05070620963
 Iste. Reg. Soc. del Trib. di RE n. 1110/10

E

ATTESTAZIONI SANITARIE

Il sottoscritto dichiara di aver visitato gli animali di cui sopra con esito FAVOREVOLE in data _____

Attesta che dagli atti di questo ufficio, l'azienda di provenienza è sotto controllo ufficiale con la seguente qualifica sanitaria e che gli animali sopracitati sono stati sottoposti con esito negativo alle prove diagnostiche per:

Malattia	Data Controllo Capi	Data Controllo Allevamento	Qualifica Allevamento

Tale dichiarazione ha validità _____ giorni, rinnovabile ai sensi di legge.

Gli animali suindicati sono stati immunizzati contro _____ in data _____

Osservazioni Dichiarazioni Prescrizioni Vincolo Sanitario _____

Data _____ Il Veterinario Ufficiale _____

Indicare la numerazione progressiva secondo la modalità stabilita dall'Autorità regionale o provinciale.

ALLEGATO MOD4 2013/CI DEL 04/04/2013

1	6	IT035990377979	✓	28-6-11
2	15	IT034990465435	✓	6-3-12
3	35	IT034990465422	✓	28-6-11
4	55	AT004037317	✓	13-1-12
5	94	DE0535828717	✓	12-1-12
6	118	DE0536063361	✓	11
7	123	DE0536008904	✓	9-2-12
8	153	FR4468742005	✓	20-10-11
9	164	DE0353132351	✓	20-04-12
10	186	DE0535770317	✓	12-1-12
11	194	DE0814394695	✓	0-3-12
12	234	DE0535891058	✓	8-8-12
13	324	IT035990351741	✓	22-2-11
14	379	IT017990541555	✓	24-6-11
15	406	AT153119818	✓	20-10-12
16	416	AT984982245	✓	11
17	424	IT17990302545	✓	23-2-11
18	438	AT457101116	✓	11
19	445	AT128483616	✓	20-10-12
20	455	DE0352216080	✓	20-10-12
21	470	DE0352658459	✓	8-1-12
22	598	DE0352321178	✓	22-1-12
23	724	LU98780320	✓	9-1-12
24	830	DE0351914978	✓	12-1-12
25	918	IT035990291433	✓	1-12-12
26	1072	DE0813301750	✓	1-12-12
27	1163	IT035990088064	✓	22-2-11
28	1812	DE0813297548	✓	1-12-12
29	2114	IT034990212471	✓	22-2-11
30	2284	IT035990291536	✓	12-1-12
31	2403	IT035990298973	✓	28-1-12
32	2511	IT004990220475	✓	22-2-11
33	2522	IT035990351727	✓	22-2-11
34	2585	IT004990597941	✓	20-10-12
35	TORO	DE0536719703	✓	12-1-12

36	AT124587316	✓
37	AT991188816	✓
38	AT025396317	✓

8-11-12
6
6

REGISTRO DI STALLA

Codice azienda: 023PR008 **Codice fiscale:** 00177650330
Specie allevata: Bovini **Indirizzo:** Via Resga-San Geminiano
Denominazione: Montemilia S.A.S. Di Ballini Fausto **Località:**
Cap: 43022 **Provincia:** PR
Comune: Montechiarugolo **Detentore:** Plodari Aldo
Proprietario: Montemilia S.A.S. Di Ballini Fausto E C. Soc. Agr.

LEGENDA USCITE INGRESSI	
1) Motivi ingresso	2) Motivi uscita
A CAPO SENTINELLA	A VENDUTO PER AUTOCONSUMO
B CAPO CONTROLLATO	C CANCELLAZIONE AMMINISTRATIVA
C ACQUISTATO DA PAESI UE CON CEDOLA	D MORTO/ ABBAT /MAC. IN AZIENDA
E ACQUISTATO DA PAESI UE	E VENDUTO A UN PAESE ESTERO
F ACQUISTATO DA FIERA O MERCATO	F OGGETTO DI FURTO/SMARRIMENTO
G ACQUISTATO DA CENTRO GENETICO	G USCITO VERSO CENTRO GENETICO
I ACQUISTATO DA STABULARIO	H OGGETTO DI FURTO
K ACQUISTATO DA CENTRO DI RACCOLTA	I USCITO VERSO STABULARIO
L ACQUISTATO DA STALLA DI SOSTA	J USCITA DA PASCOLO A PASCOLO
M ACQUISTATO DA ALL. ITALIANO	K USCITO VERSO CENTRO DI RACCOLT
N NATO IN STALLA	L IDENTIFICATI SINGOLARMENTE
P RIENTRO DA PASCOLO	M USCITO VERSO MACELLO
Q TRASFERITO SENZA ACQUISTO	N NON SPECIFICATO
R PRIMA ISCRIZIONE	P USCITO VERSO PASCOLO
S RIENTRO DA PAESE ESTERO	Q MACELLATO PER AUTOCONSUMO
T ACQUISTATO DA PAESI TERZI	R USCITO VERSO CIRCO
V RIENTRO FIERA MANCATA VENDITA	S USCITO VERSO STALLA DI SOSTA
W NATO IN STALLA (PARTO GEMELLARE)	T TRASFERITO SENZA VENDITA
Z SCONOSCIUTO	U USCITO VERSO UNA FIERA
	V VENDUTO AD ALLEV. ITALIANO
	W OGGETTO DI SMARRIMENTO

CODICE
 STALLA
 DETODA SPA

Nl.	Marchio	Codice elettronico	Razza	Sex	Codice madre	I ⁽¹⁾	Data nascita	Data ingresso	Provenienza U ⁽²⁾	Data morte o vendita	Destinazione	Marchio precedente	Mod. 4
I	AT006715817		Altre Razze Pezzate Rosse	F	AT679126172	L	14/03/2009	20/10/2012	094VR015 01083600229 BOVINI				Ingr.2012/126 del 20/10/2012 -

N.	Marchio	Codice elettronico	Razza	Sex	Codice madre	I ⁽¹⁾	Data nascita	Data ingresso	Provenienza	U ⁽²⁾	Data morte o vendita	Destinazione	Marchio precedente	Mod. 4
2	AT010823717		Altre Razze Pezzate Rosse	F	AT139152909	L	24/09/2008	20/10/2012	094VR015 01083600229 BOVINI					Ingr.2012/126 del 20/10/2012 -
3	AT025313217		Pezzata Rossa Italiana Simmental	F	AT752259607	L	08/01/2009	20/10/2012	094VR015 01083600229 BOVINI					Ingr.2012/126 del 20/10/2012 -
4	AT030413418		Pezzata Rossa Italiana Simmental	F	AT491471847	L	22/09/2009	20/10/2012	094VR015 01083600229 BOVINI					Ingr.2012/126 del 20/10/2012 -
5	AT120129816		Pezzata Rossa Italiana Simmental	F	AT069219545	L	06/11/2007	20/10/2012	094VR015 01083600229 BOVINI					Ingr.2012/126 del 20/10/2012 -
6	AT128233518		Bruna	F	AT553600614	L	12/02/2010	08/11/2012	094VR015 01083600229 BOVINI					Ingr.2012/143 del 08/11/2012 -
7	AT151634818		Frisona	F	AT534944609	L	29/03/2010	08/11/2012	094VR015 01083600229 BOVINI					Ingr.2012/143 del 08/11/2012 -
8	AT153911818		Altre Razze Pezzate Rosse	F	AT117367216	L	27/07/2010	20/10/2012	094VR015 01083600229 BOVINI					Ingr.2012/126 del 20/10/2012 -
9	AT158965518		Frisona	F	AT976416845	L	29/03/2010	20/10/2012	094VR015 01083600229 BOVINI					Ingr.2012/126 del 20/10/2012 -
10	AT159230718		Altre Razze Pezzate Rosse	F	AT913893909	L	20/02/2010	20/10/2012	094VR015 01083600229 BOVINI					Ingr.2012/126 del 20/10/2012 -
11	AT166034418		Frisona	F	AT446535207	L	21/02/2010	08/11/2012	094VR015 01083600229 BOVINI					Ingr.2012/143 del 08/11/2012 -
12	AT269571914		Frisona	F	AT484521447	L	09/01/2007	20/10/2012	094VR015 01083600229 BOVINI					Ingr.2012/126 del 20/10/2012 -
13	AT306538117		Miccio/i incrocio	F	AT215296372	L	15/04/2009	08/11/2012	094VR015 01083600229 BOVINI					Ingr.2012/143 del 08/11/2012 -

N.	Marchio	Codice elettronico	Razza	Sex	Codice madre	I ⁽¹⁾	Data nascita	Data ingresso	Provenienza	U ⁽²⁾	Data morte o vendita	Destinazione	Marchio precedente	Mod. 4
14	AT506721317		Frisona	F	AT276936514	L	17/10/2009	08/11/2012	094VR015 01083600229 BOVINI					Ingr.2012/143 del 08/11/2012 -
15	AT322597617		Pezzata Rossa Italiana Simmental	F	AT031248509	L	23/04/2010	20/10/2012	094VR015 01083600229 BOVINI					Ingr.2012/126 del 20/10/2012 -
16	AT338536617		Pezzata Rossa Italiana Simmental	F	AT484259647	L	26/03/2009	08/11/2012	094VR015 01083600229 BOVINI					Ingr.2012/143 del 08/11/2012 -
17	AT504243316		Pezzata Rossa Italiana Simmental	F	AT681672547	L	14/10/2009	20/10/2012	094VR015 01083600229 BOVINI					Ingr.2012/126 del 20/10/2012 -
18	AT518377516		Frisona	F	AT747517807	L	28/02/2008	20/10/2012	094VR015 01083600229 BOVINI					Ingr.2012/126 del 20/10/2012 -
19	AT536943816		Altre Razze Pezzate Rosse	F	AT916180172	L	20/05/2008	20/10/2012	094VR015 01083600229 BOVINI					Ingr.2012/126 del 20/10/2012 -
20	AT538288109		Meticcio/i nercioio	F	AT680482472	L	10/10/2007	08/11/2012	094VR015 01083600229 BOVINI					Ingr.2012/143 del 08/11/2012 -
21	AT540201716		Bruna	F	DE0937851360	L	24/01/2009	20/10/2012	094VR015 01083600229 BOVINI					Ingr.2012/126 del 20/10/2012 -
22	AT727128717		Altre Razze Pezzate Rosse	F	AT556641314	L	27/02/2010	20/10/2012	094VR015 01083600229 BOVINI					Ingr.2012/126 del 20/10/2012 -
23	AT897719216		Altre Razze Pezzate Rosse	F	AT579002807	L	18/01/2009	20/10/2012	094VR015 01083600229 BOVINI					Ingr.2012/126 del 20/10/2012 -
24	AT903232616		Altre Razze Pezzate Rosse	F	AT533924909	L	09/12/2008	20/10/2012	094VR015 01083600229 BOVINI					Ingr.2012/126 del 20/10/2012 -

N.	Marchio	Codice elettronico	Razza	Sex	Codice madre	I ⁽¹⁾	Data nascita	Data ingresso	Provenienza	U ⁽²⁾	Data morte o vendita	Destinazione	Marchio precedente	Mod. 4
25	AT925537317		Pezzata Rossa Italiana Simmental	F	AT726251247	L	06/02/2010	20/10/2012	094VR015 01083600229 BOVINI					Ingr.2012/126 del 20/10/2012 -
26	AT927517216		Pezzata Rossa Italiana Simmental	F	AT788643172	L	24/09/2008	20/10/2012	094VR015 01083600229 BOVINI					Ingr.2012/126 del 20/10/2012 -
27	AT954436816		Pezzata Rossa Italiana Simmental	F	AT540627409	L	08/09/2008	08/11/2012	094VR015 01083600229 BOVINI					Ingr.2012/143 del 08/11/2012 -
28	AT965307514		Pezzata Rossa Italiana Simmental	F	AT760259307	L	17/10/2007	08/11/2012	094VR015 01083600229 BOVINI					Ingr.2012/143 del 08/11/2012 -
29	AT980947416		Meticcio/I necroci	F	AT538711309	L	08/10/2008	08/11/2012	094VR015 01083600229 BOVINI					Ingr.2012/143 del 08/11/2012 -
30	AT982611216		Pezzata Rossa Italiana Simmental	F	AT793206872	L	25/08/2008	08/11/2012	094VR015 01083600229 BOVINI					Ingr.2012/143 del 08/11/2012 -
31	AT983505516		Meticcio/I necroci	F	AT031258572	L	02/12/2008	08/11/2012	094VR015 01083600229 BOVINI					Ingr.2012/143 del 08/11/2012 -
32	DE0353150700		Frisona	F	DE0351080630	L	15/06/2010	27/09/2012	094VR015 01083600229 BOVINI					Ingr.2012/94 del 27/09/2012 -
33	DE0353176869		Frisona	F	DE0350970028	L	18/02/2010	27/09/2012	094VR015 01083600229 BOVINI					Ingr.2012/94 del 27/09/2012 -
34	DE0353361269		Frisona	F	DE0350868653	L	08/03/2010	27/09/2012	094VR015 01083600229 BOVINI					Ingr.2012/94 del 27/09/2012 -
35	DE0353443793		Frisona	F	DE0350814357	L	21/03/2010	27/09/2012	094VR015 01083600229 BOVINI					Ingr.2012/94 del 27/09/2012 -

N.	Marchio	Codice elettronico	Razza	Sex	Codice madre	I ⁽¹⁾	Data nascita	Data ingresso	Provenienza	U ⁽²⁾	Data morte o vendita	Destinazione	Marchio precedente	Mod. 4
36	DE0355445471		Frisona	F	DE0349386558	L	31/07/2010	27/09/2012	094VR015 01083600229 BOVINI					Ingr.2012/94 del 27/09/2012 -
37	DE0353613181		Frisona	F	DE0349733253	L	24/07/2010	27/09/2012	094VR015 01083600229 BOVINI					Ingr.2012/94 del 27/09/2012 -
38	DE0353646161		Frisona	F	DE0349889179	L	13/07/2010	27/09/2012	094VR015 01083600229 BOVINI					Ingr.2012/94 del 27/09/2012 -
39	DE0353646163		Frisona	F	DE0349701645	L	01/08/2010	27/09/2012	094VR015 01083600229 BOVINI					Ingr.2012/94 del 27/09/2012 -
40	DE035368886		Frisona	F	DE0349793292	L	25/04/2010	27/09/2012	094VR015 01083600229 BOVINI					Ingr.2012/94 del 27/09/2012 -
41	DE0355702649		Frisona	F	DE0347930601	L	17/07/2010	27/09/2012	094VR015 01083600229 BOVINI					Ingr.2012/94 del 27/09/2012 -
42	DE0353703869		Frisona	F	DE0347920212	L	14/03/2010	27/09/2012	094VR015 01083600229 BOVINI					Ingr.2012/94 del 27/09/2012 -
43	DE0355792350		Frisona	F	DE0352150821	L	28/06/2010	27/09/2012	094VR015 01083600229 BOVINI					Ingr.2012/94 del 27/09/2012 -
44	DE0353822165		Frisona	F	DE0351841359	L	17/05/2010	27/09/2012	094VR015 01083600229 BOVINI					Ingr.2012/94 del 27/09/2012 -
45	DE0353839826		Frisona	F	DE0350860782	L	03/04/2010	27/09/2012	094VR015 01083600229 BOVINI					Ingr.2012/94 del 27/09/2012 -
46	DE0353878801		Frisona	F	DE0350585567	L	25/05/2010	27/09/2012	094VR015 01083600229 BOVINI					Ingr.2012/94 del 27/09/2012 -
47	DE0353921561		Frisona	F	DE0349571047	L	24/07/2010	27/09/2012	094VR015 01083600229 BOVINI					Ingr.2012/94 del 27/09/2012 -
48	DE0354064267		Frisona	F	DE0349957827	L	14/07/2010	27/09/2012	094VR015 01083600229 BOVINI					Ingr.2012/94 del 27/09/2012 -

N.	Marchio	Codice elettronico	Razza	Sex	Codice madre	I ⁽¹⁾	Data nascita	Data ingresso	Provenienza	U ⁽²⁾	Data morte o vendita	Destinazione	Marchio precedente	Mod. 4
49	DE0536346674		Frisona	F	DE0535003194	L	15/02/2010	27/09/2012	094VR015 01083600229 BOVINI					Ingr. 2012/94 del 27/09/2012 -
50	DE0536462371		Frisona	F	DE0534829020	L	26/05/2010	27/09/2012	094VR015 01083600229 BOVINI					Ingr. 2012/94 del 27/09/2012 -
51	DE0536714612		Frisona	F	DE0580348118	L	14/06/2010	27/09/2012	094VR015 01083600229 BOVINI					Ingr. 2012/94 del 27/09/2012 -

(1) Motivo ingresso (2) Motivo uscita

Data di elaborazione 08/04/2013

INVENTARIO CAPI RISERVATA PROPRIETA' DE PODA S.p.A.

N°	Registro di stalla n°	MATRICOLA	Contratto di vendita	Dichiarazione di provenienza	Certificato di morte	Dichiaraz. macellazione (mod. IV)	Riscontrato in sopralluogo del 12/07/13	NOTE
1	32	DE0353150700	27/09/12	IT094VR015/2012/94			sì - mungitura	
2	33	DE0353176869	27/09/12	IT094VR015/2012/94			sì - asciutta	
3	34	DE0353361269	27/09/12	IT094VR015/2012/94			sì - asciutta	
4	35	DE0353443793	27/09/12	IT094VR015/2012/94			munta	riscontrata mungitura 11/07/13
5	36	DE0353445471	27/09/12	IT094VR015/2012/94			sì - mungitura	
6	37	DE0353613181	27/09/12	IT094VR015/2012/94			sì - mungitura	
7	38	DE0353646161	27/09/12	IT094VR015/2012/94			sì - mungitura	
8	39	DE0353646163	27/09/12	IT094VR015/2012/94			sì - mungitura	
9	40	DE0353688886	27/09/12	IT094VR015/2012/94			sì - mungitura	
10	41	DE0353702649	27/09/12	IT094VR015/2012/94			sì - asciutta	
11	42	DE0353703869	27/09/12	IT094VR015/2012/94			sì - mungitura	
12	43	DE0353792350	27/09/12	IT094VR015/2012/94			munta	riscontrata mungitura 11/07/13
13	44	DE0353822165	27/09/12	IT094VR015/2012/94			munta	riscontrata mungitura 11/07/13
14	45	DE0353839826	27/09/12	IT094VR015/2012/94			sì - asciutta	
15	46	DE0353878801	27/09/12	IT094VR015/2012/94			sì - mungitura	
16	47	DE0353921561	27/09/12	IT094VR015/2012/94			sì - mungitura	
17	48	DE0354064267	27/09/12	IT094VR015/2012/94			sì - mungitura	
18	49	DE0536346674	27/09/12	IT094VR015/2012/94			sì - mungitura	
19	50	DE0536462371	27/09/12	IT094VR015/2012/94			sì - mungitura	
20	51	DE0536714612	27/09/12	IT094VR015/2012/94			sì - asciutta	
21	1	AT006715817	19/10/12	IT094VR015/2012/126			sì - mungitura	
22	2	AT010823717	19/10/12	IT094VR015/2012/126			sì - asciutta	
23	3	AT025313217	19/10/12	IT094VR015/2012/126			sì - asciutta	
24		AT027829117	19/10/12	IT094VR015/2012/126	05/12/12		no	Non presente nel Registro di stalla del 08/04/2013
25	4	AT030413418	19/10/12	IT094VR015/2012/126			munta	riscontrata mungitura 11/07/13
26	5	AT120129816	19/10/12	IT094VR015/2012/126			sì - asciutta	
27		AT153119818	19/10/12	IT094VR015/2012/126		04/01/13	no	Non presente nel Registro di stalla del 08/04/2013
28	8	AT153911818	19/10/12	IT094VR015/2012/126			sì - asciutta	
29	9	AT158965518	19/10/12	IT094VR015/2012/126			sì - asciutta	
30	10	AT159230718	19/10/12	IT094VR015/2012/126			sì - asciutta	
31	12	AT269571914	19/10/12	IT094VR015/2012/126			sì - mungitura	
32		AT311652917	19/10/12	IT094VR015/2012/126	29/11/12		no	Non presente nel Registro di stalla del 08/04/2013
33	15	AT322597617	19/10/12	IT094VR015/2012/126			sì - asciutta	
34	17	AT504243316	19/10/12	IT094VR015/2012/126			sì - asciutta	
35	18	AT518377516	19/10/12	IT094VR015/2012/126			sì - asciutta	
36	19	AT536943816	19/10/12	IT094VR015/2012/126			sì - asciutta	
37	21	AT540201716	19/10/12	IT094VR015/2012/126			sì - asciutta	
38	22	AT727128717	19/10/12	IT094VR015/2012/126			sì - asciutta	
39	23	AT897719216	19/10/12	IT094VR015/2012/126			sì - mungitura	
40	24	AT903232616	19/10/12	IT094VR015/2012/126			sì - asciutta	
41	25	AT925537317	19/10/12	IT094VR015/2012/126			sì - mungitura	
42	26	AT927517216	19/10/12	IT094VR015/2012/126			sì - asciutta	

N°	Registro di stalla n°	MATRICOLA	Contratto di vendita	Dichiarazione di provenienza	Certificato di morte	Dichiaraz. macellazione (mod. IV)	Riscontrato in sopralluogo del 12/07/13	NOTE
43	28	AT965307514	19/10/12	IT094VR015/2012/126			sì - mungitura	
44		AT984982245	19/10/12	IT094VR015/2012/126		04/01/13	no	Non presente nel Registro di stalla del 08/04/2013
45		AT149670514	19/10/12	IT094VR015/2012/126	17/11/12		no	Non presente nel Registro di stalla del 08/04/2013
46		AT025396317	08/11/12	IT094VR015/2012/145		04/01/13	no	Non presente nel Registro di stalla del 08/04/2013
47		AT124587316	08/11/12	IT094VR015/2012/145		04/01/13	no	Non presente nel Registro di stalla del 08/04/2013
48	6	AT128233518	08/11/12	IT094VR015/2012/145			sì - mungitura	
49		AT128483616	08/11/12	IT094VR015/2012/145		04/01/13	no	Non presente nel Registro di stalla del 08/04/2013
50	7	AT151634818	08/11/12	IT094VR015/2012/145			sì - asciutta	
51	11	AT166034418	08/11/12	IT094VR015/2012/145			sì - asciutta	
52	13	AT306538117	08/11/12	IT094VR015/2012/145			sì - mungitura	
53	14	AT306721317	08/11/12	IT094VR015/2012/145			sì - mungitura	
54	16	AT338536617	08/11/12	IT094VR015/2012/145			munta	riscontrata mungitura 11/07/13
55	20	AT538288109	08/11/12	IT094VR015/2012/145			sì - asciutta	
56	27	AT934436816	08/11/12	IT094VR015/2012/145			sì - mungitura	
57	29	AT980947416	08/11/12	IT094VR015/2012/145			sì - mungitura	
58	30	AT982611216	08/11/12	IT094VR015/2012/145			sì - asciutta	
59	31	AT983505516	08/11/12	IT094VR015/2012/145			sì - mungitura	
60		AT991188816	08/11/12	IT094VR015/2012/145		04/01/13	no	Non presente nel Registro di stalla del 08/04/2013

gruppo asciutte	23
gruppo mungitura	23
riscontrata avvenuta mungitura	5
non riscontrate	9
Totale	60

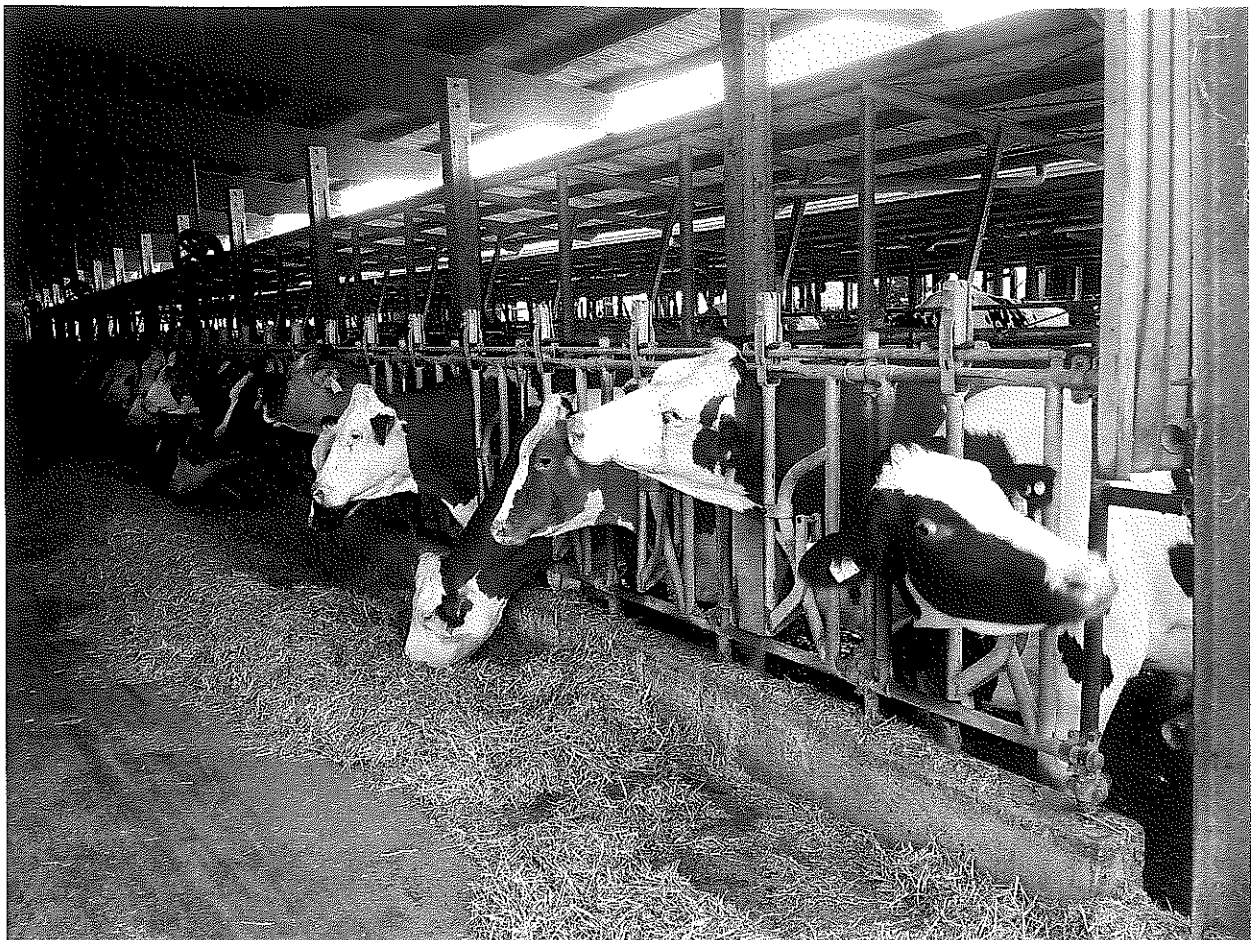

2013-07-12 10.55.58

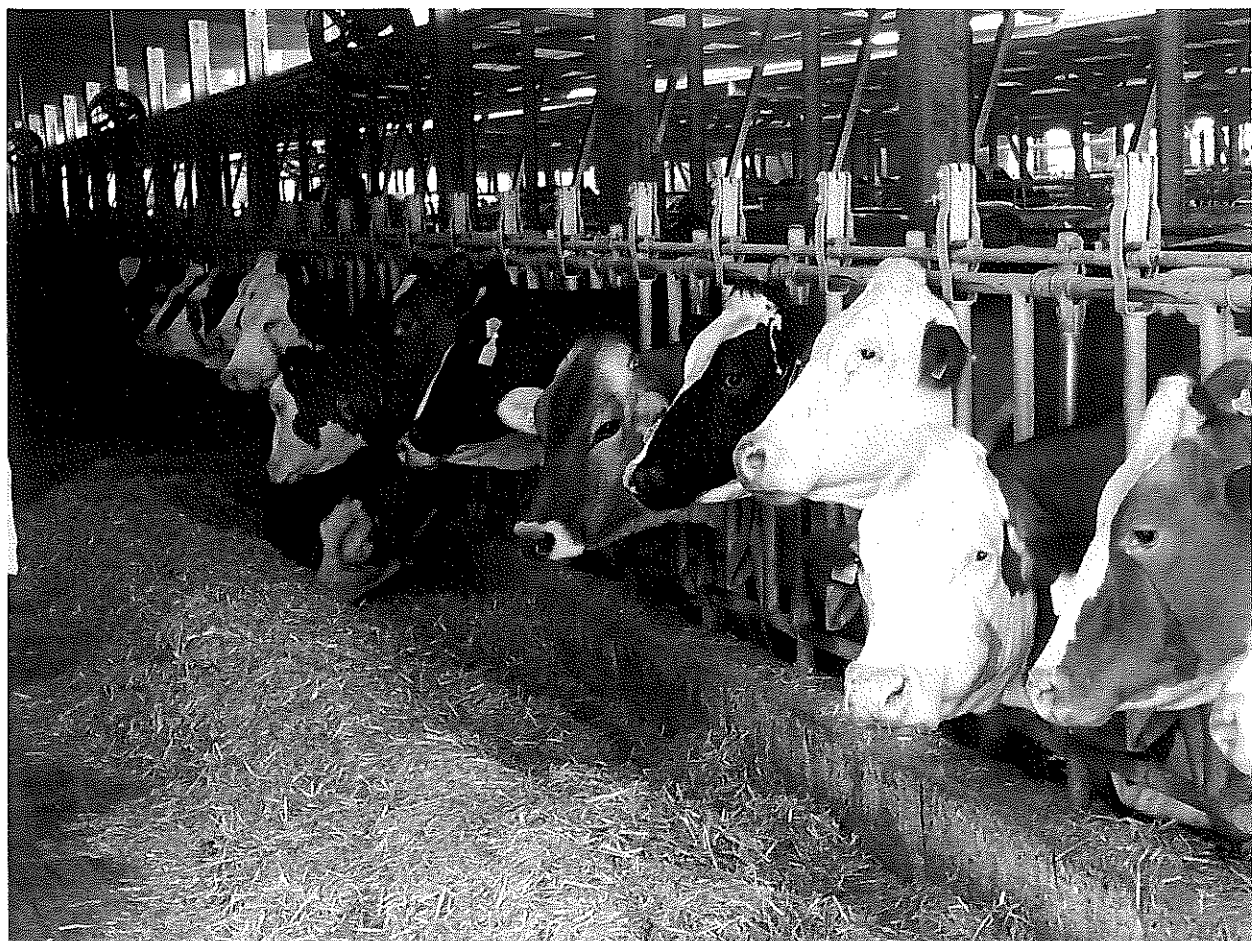

2013-07-12 10.56.10



2013-07-12 10.56.18



2013-07-12 10.56.25



2013-07-12 10.56.30

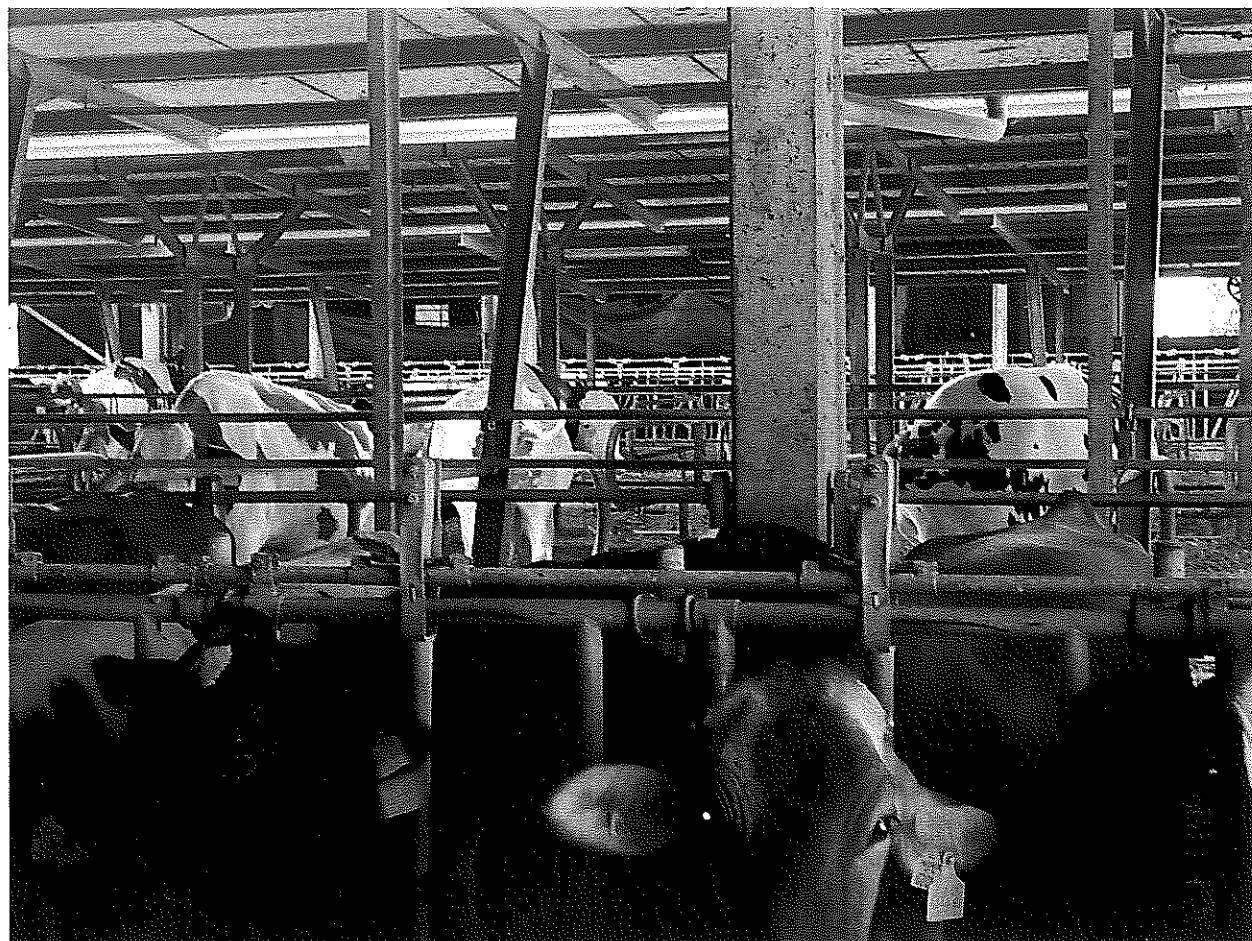

2013-07-12 10.56.41

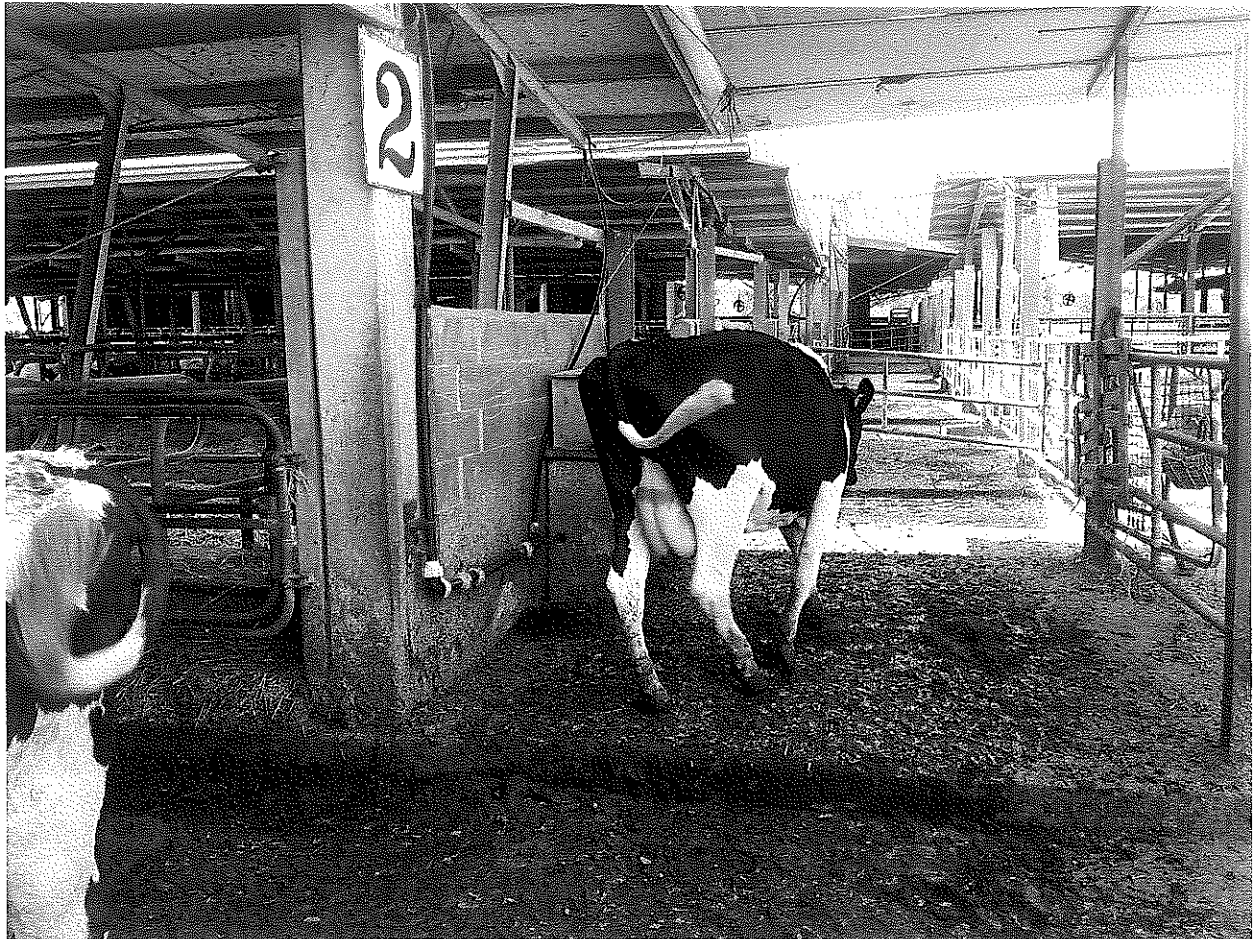

2013-07-12 10.56.53



2013-07-12 10.57.05

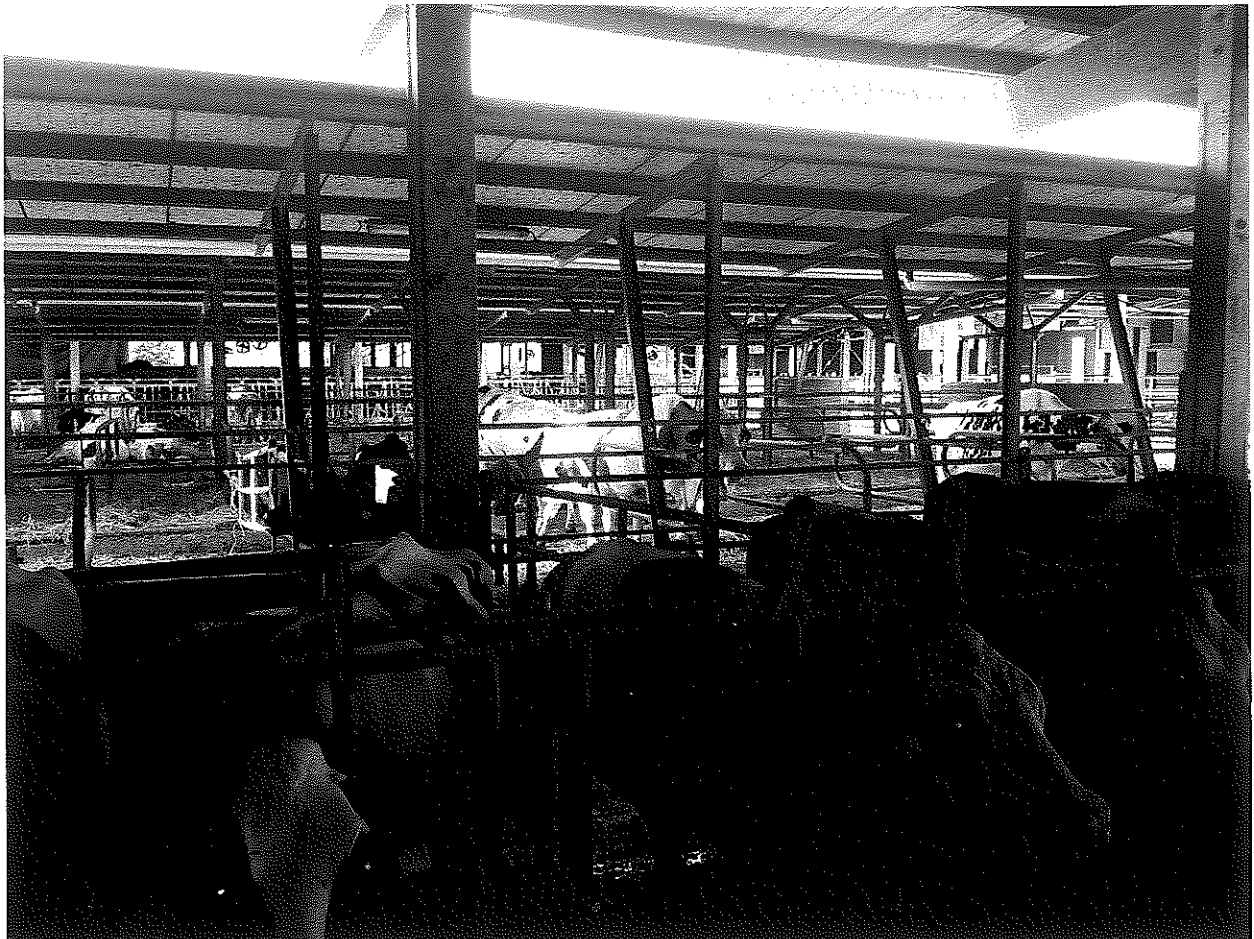

2013-07-12 10.57.14

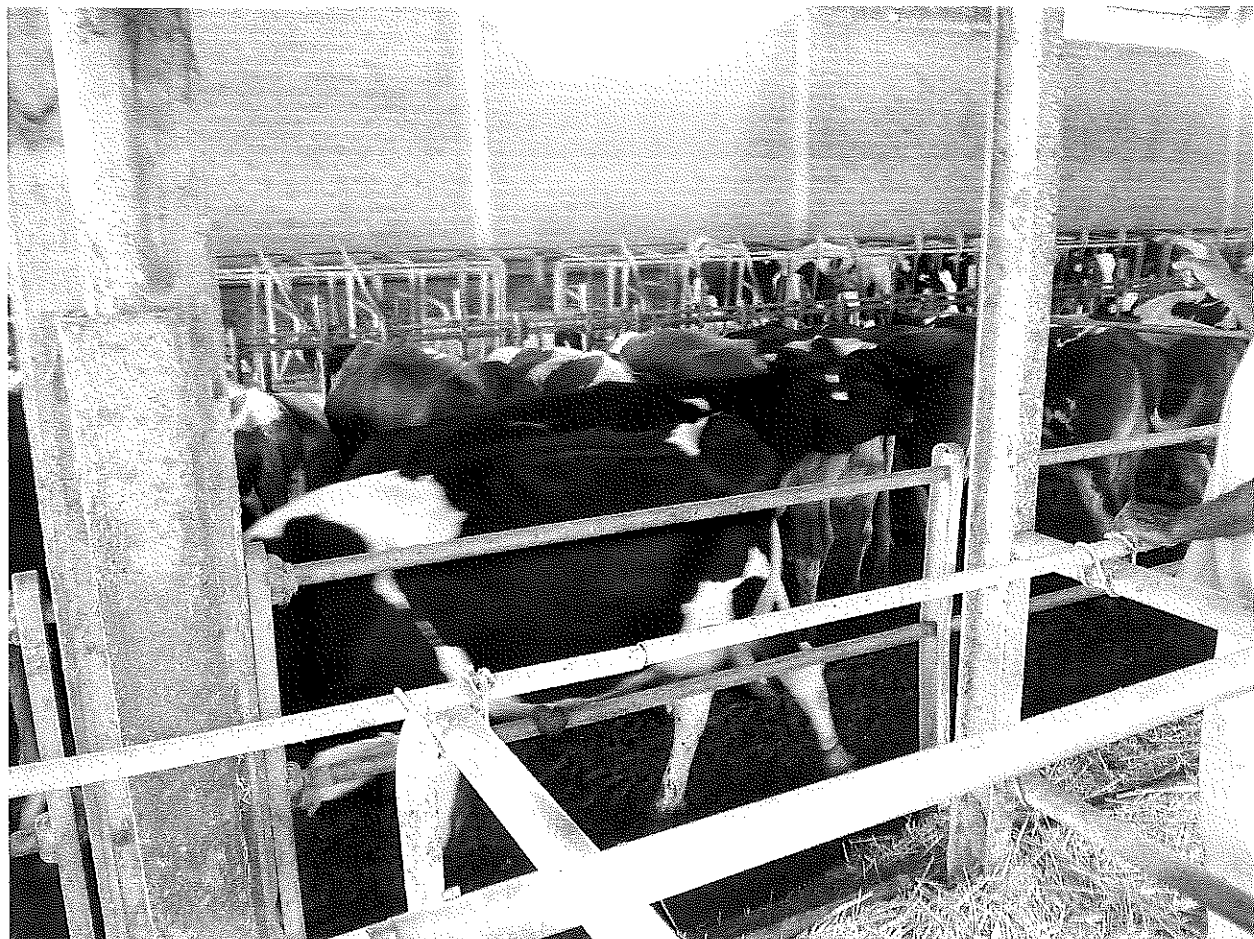

2013-07-12 11.08.49



2013-07-12 11.08.53



2013-07-12 11.08.58

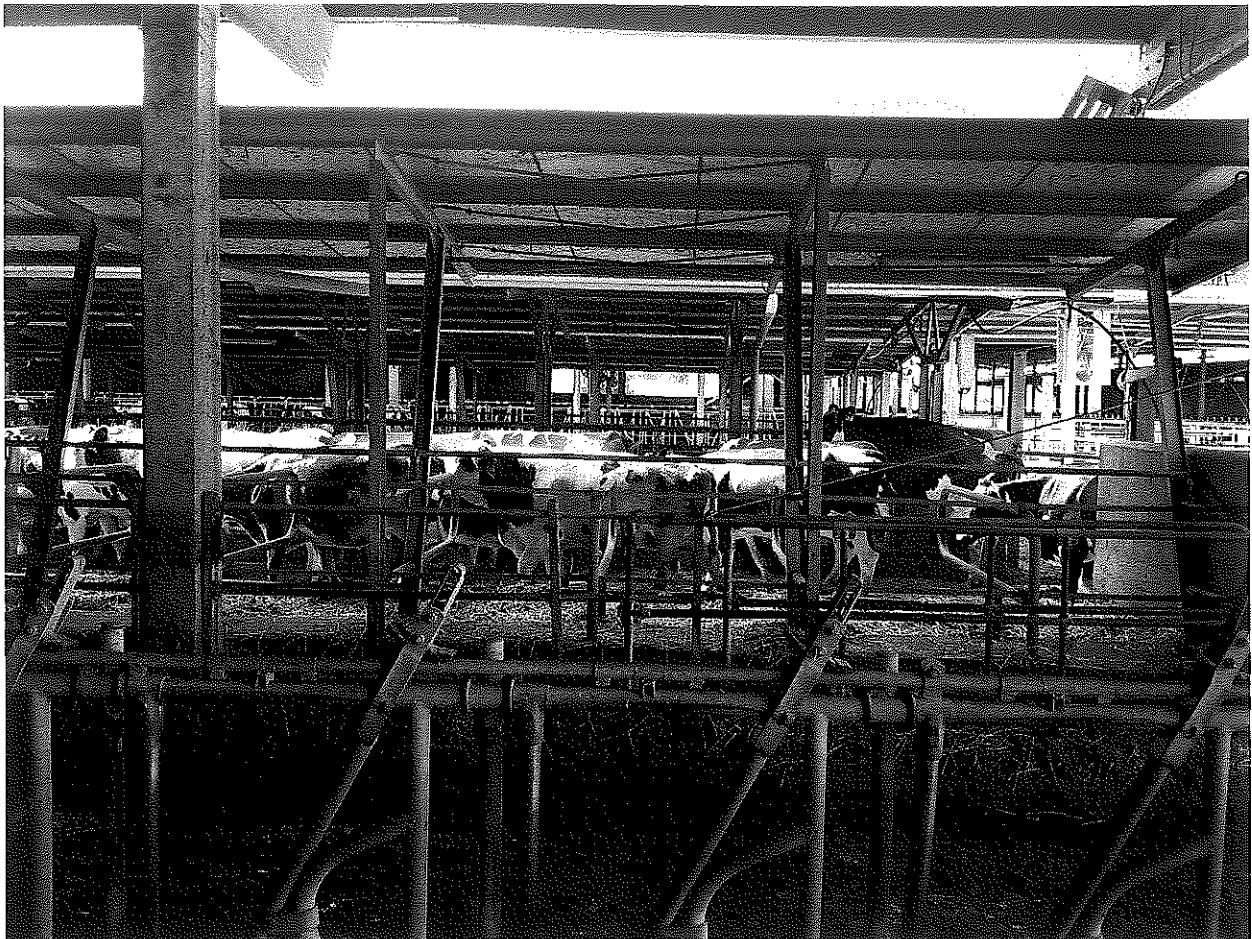

2013-07-12 11.10.40



2013-07-12 11.10.44

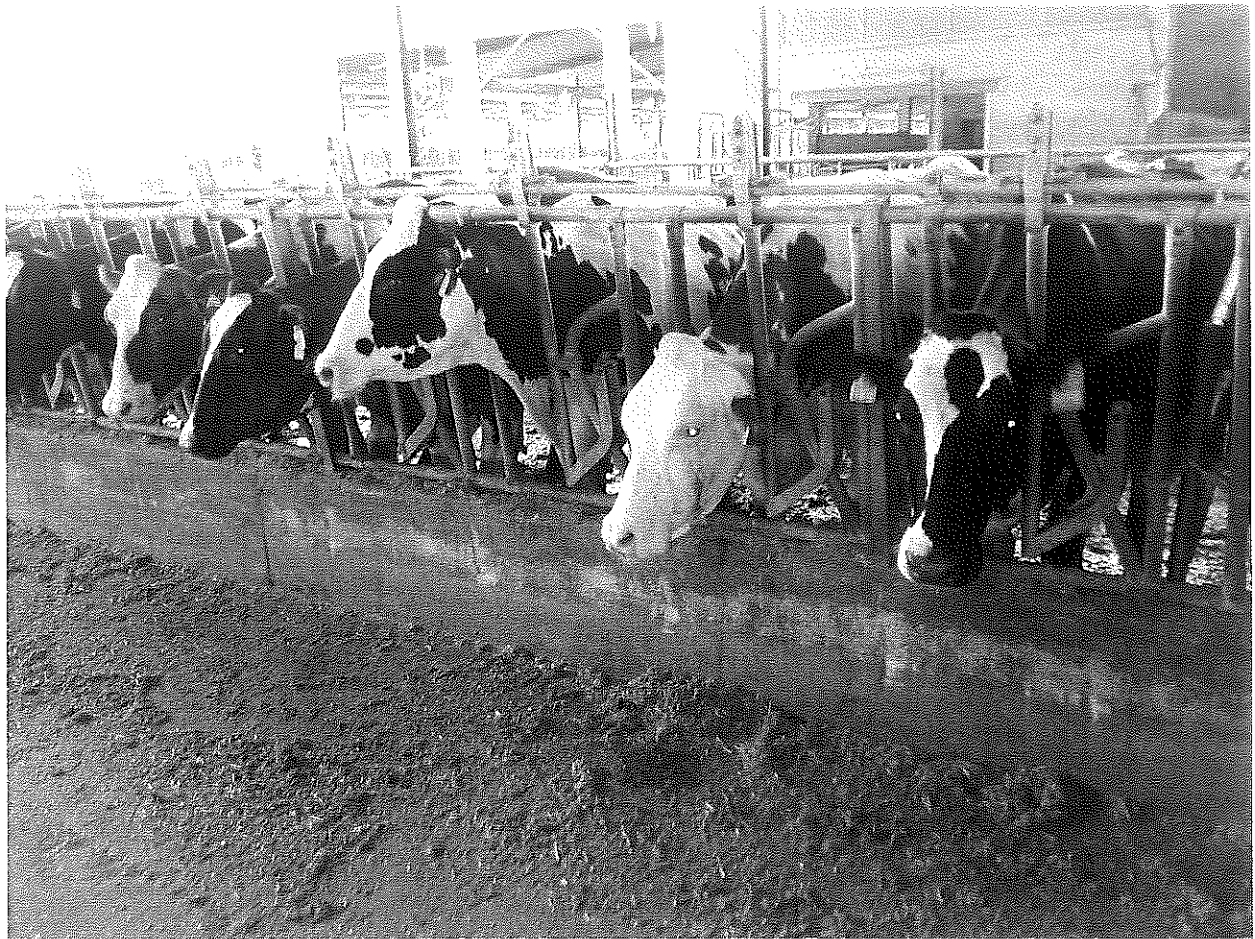

2013-07-12 11.15.35

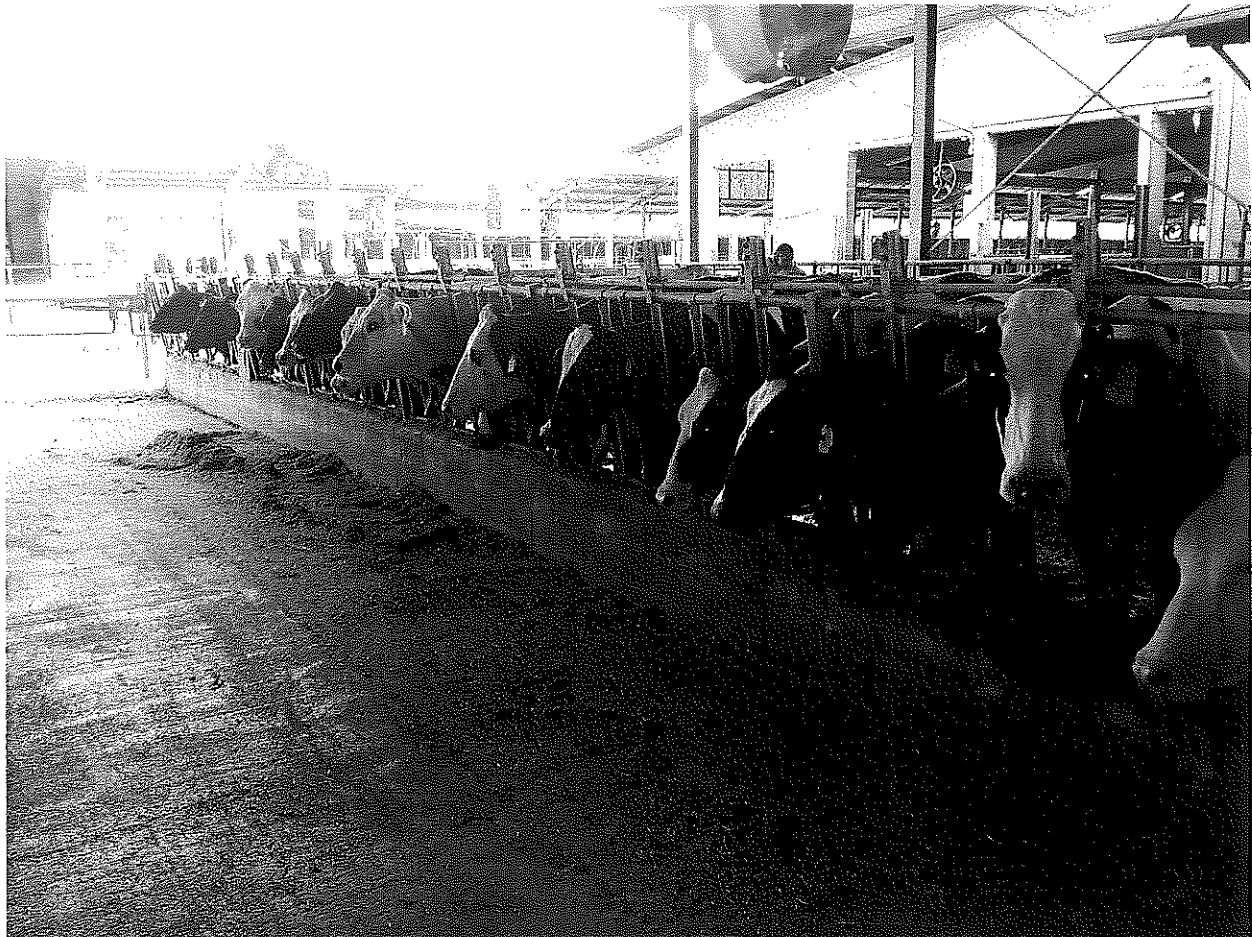

2013-07-12 11.15.39

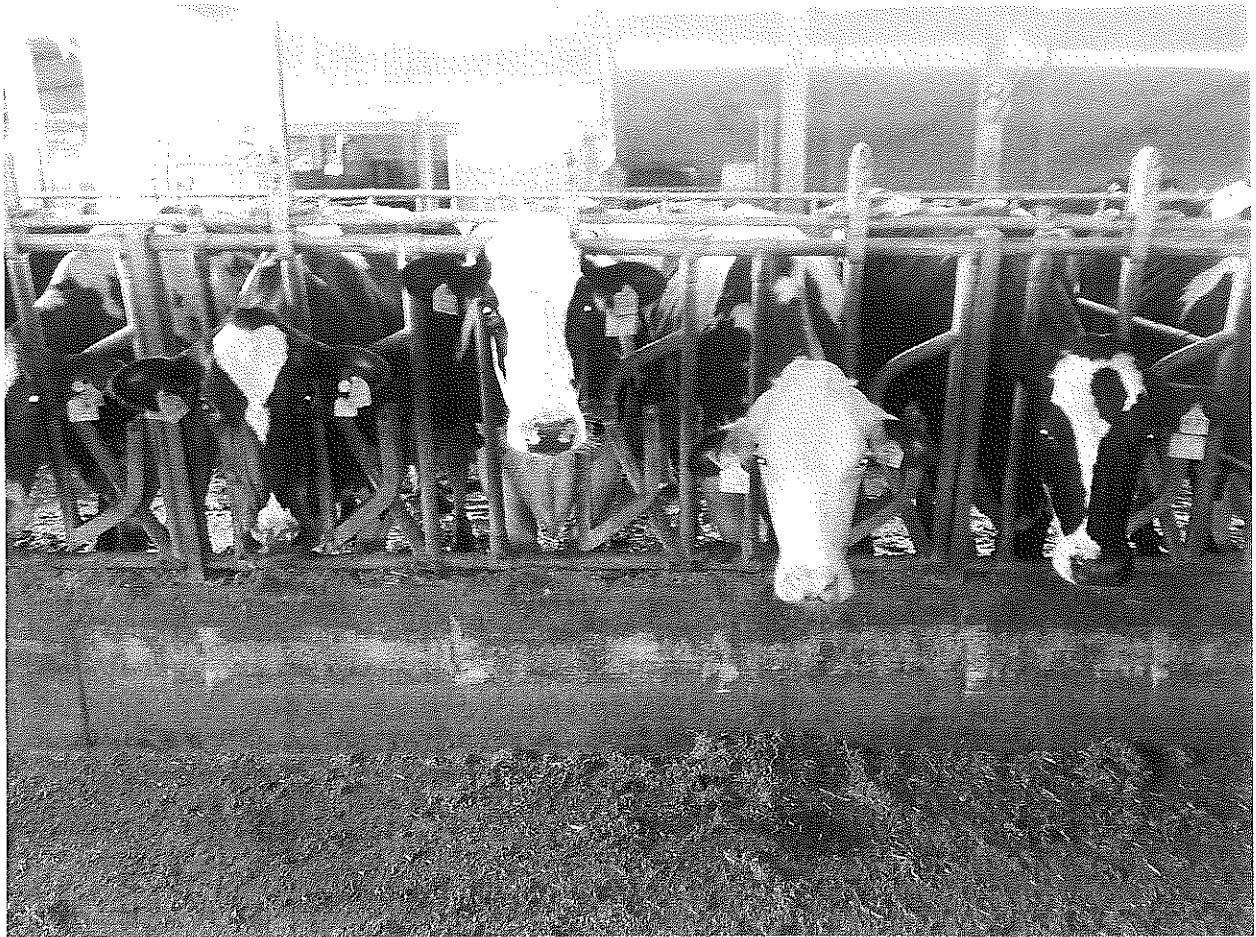

2013-07-12 11.15.43



2013-07-12 11.15.47



2013-07-12 11.15.51



2013-07-12 11.15.56

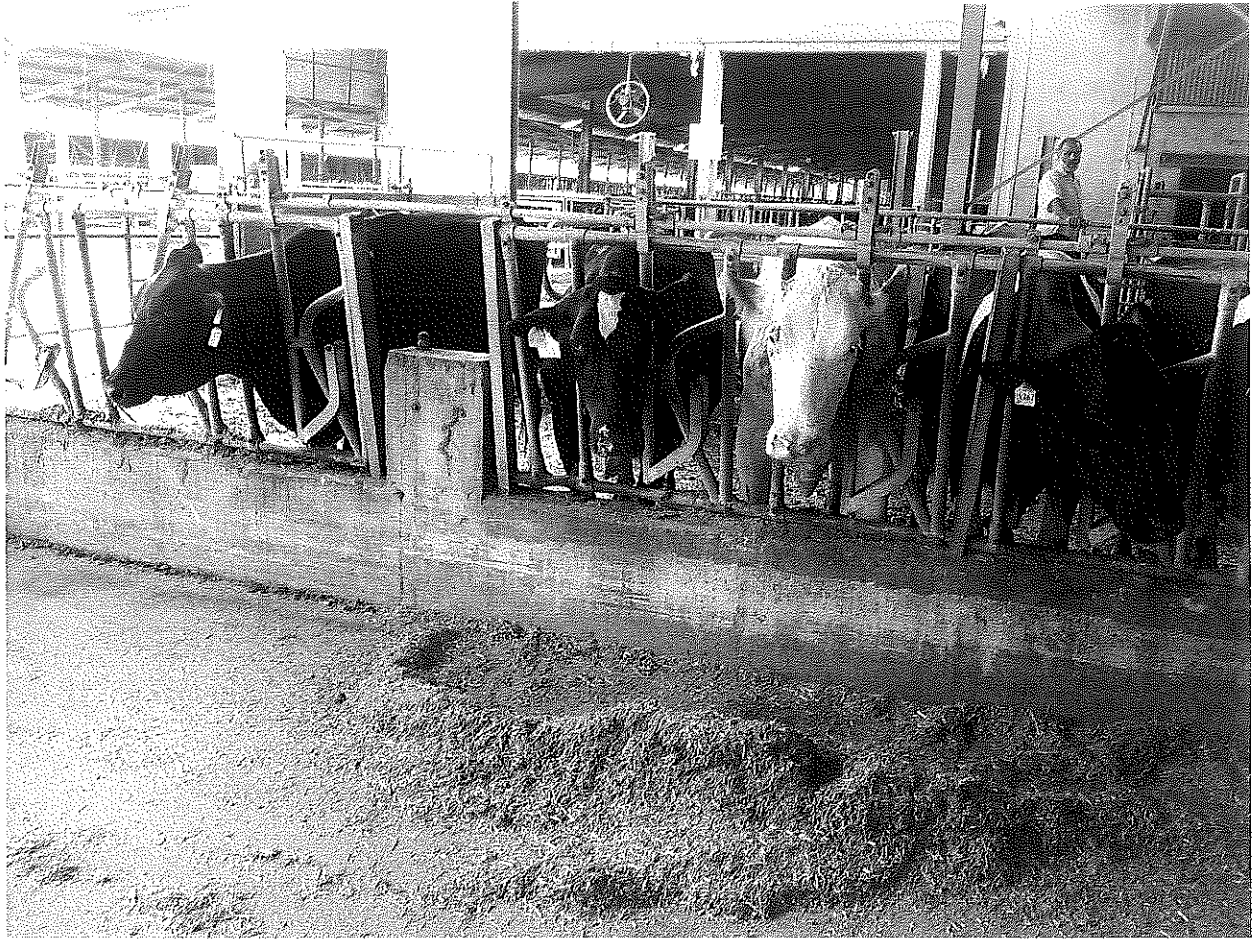

2013-07-12 11.16.00

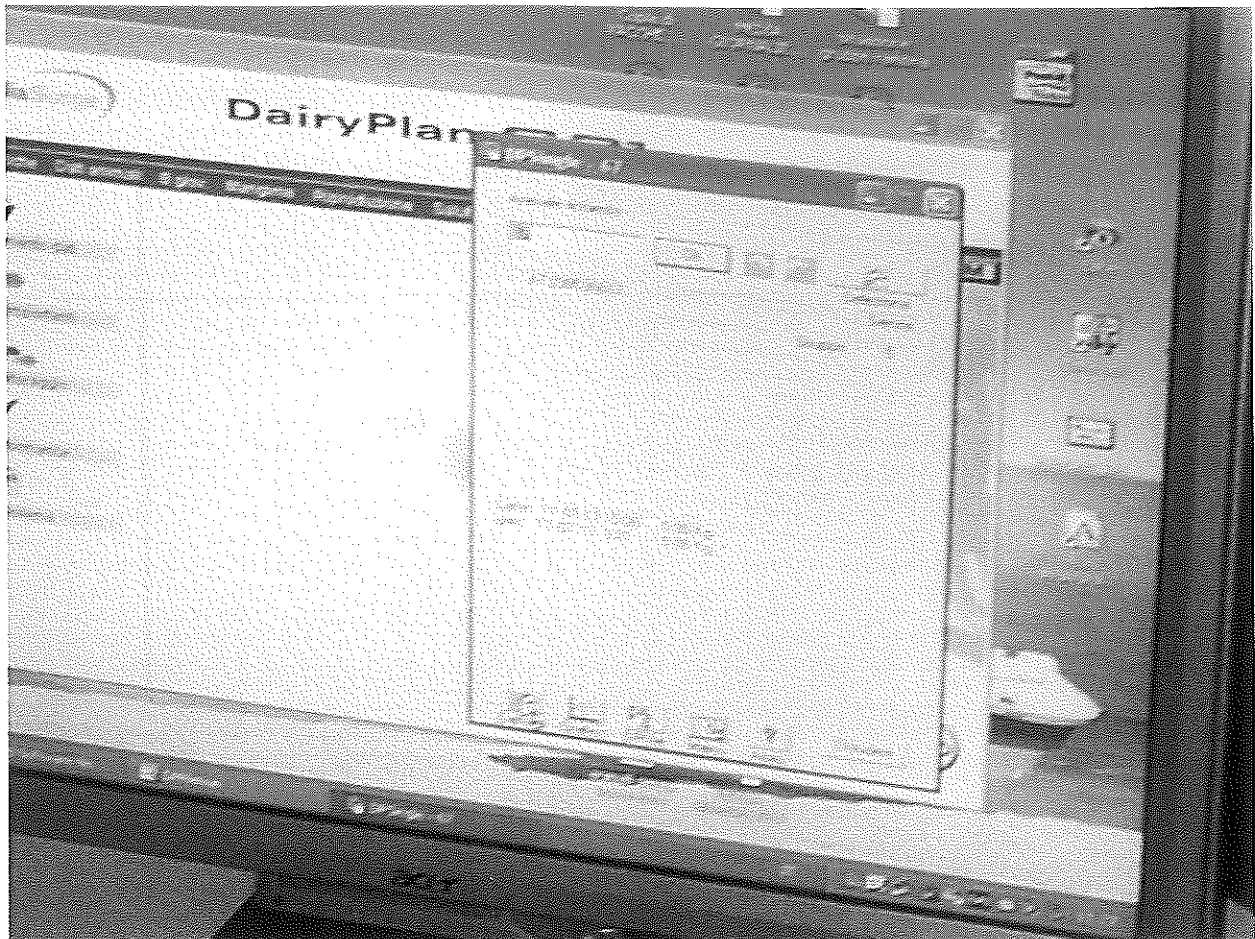

2013-07-12 11.27.04

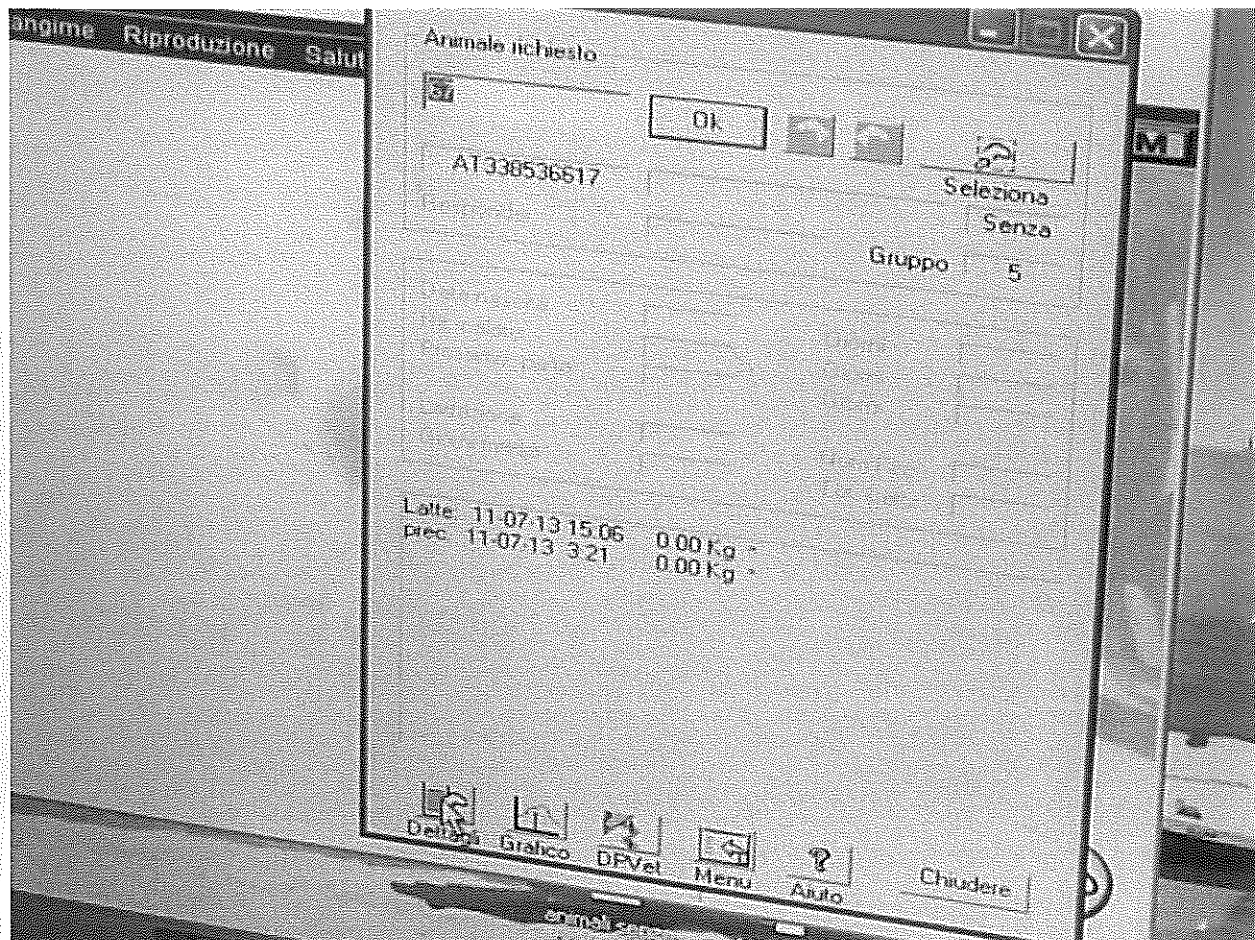

2013-07-12 11.27.08